Série AF2 Sensor de fluxo, IO-Link

R412028644

AVENTICS série AF2 Sensores

AVENTICS série AF2 são sensores de vazão que monitoram o consumo do ar em sistemas pneumáticos, permitindo rápida intervenção em caso de vazamentos. A série AF2 ajuda a otimizar o consumo de energia, evitar tempo de inatividade das máquinas e reduzir os custos.



Dados técnicos

Setor	Indústria
Nota	Sinal de saída: 1 saída analógica 4 mA ... 20 mA + 1 saída digital/analógica (PNP, NPN, Push-Pull, 4 mA ... 20 mA / alternável)+1 saída digital (PNP, NPN, push-pull, alternável), IO-Link V1.1 (COM3 / 230K4 Baud) Sem fixação
tamanho	DN40
Princípio de comutação	Princípio de medição de fluxo: calorimétrico
Relatório	IO-Link analógico
Fluxo nominal	7540 l/min
Fluxo nominal Qn mín., padrão	38 l/min
Fluxo nominal Qn, estándar máx.	7540 l/min
Fluxo nominal Qn, mín., estendido	7540 l/min
Fluxo nominal Qn, máx., estendido	11300 l/min
Conexão de ar comprimido	1 1/2 NPT
Certificados	Declaração de conformidade CE RoHS UL (Underwriters Laboratories)
Pressão de operação mín.	0 bar

Pressão de operação máx	16 bar
Temperatura ambiente mín.	-20 °C
Temperatura ambiente máx.	60 °C
Temperatura mín. do#fluido.	-20 °C
Temperatura máx. do#fluido.	60 °C
Fluido	Ar comprimido Árgon Nitrogênio Dióxido de carbono
Display	OLED
Área de visualização	l/s l/min m³/min m³/h ft³/s m³/min
Área de visualização	bar psi
Área de visualização temperatura	°C °F
Conexão elétrica 2, tipo	Conector
Conexão elétrica 2, Tamanho da rosca	M12x1
Conexão elétrica 2, número de polos	de 5 pinos
Conexão elétrica 2, codificação	Código A
Sinal de saída	PNP, NPN, Push-pull, 1 x IO-Link
Consumo de corrente máx.	12 W
Tensão de operação	17-30 V DC
Tempo de reação	< 0.3 s
Resistência a curto-circuito	resistente a curto-circuito
Resistência ao choque max.	30 g, 11 ms
Resistência a vibrações	1 g (10 - 2000 Hz) IEC 60068 - 2-6
Reprodutibilidade	± 1,5 % do valor de medição
Tipo de proteção	IP65 IP67 conforme IEC 60529
Peso	2.3 kg

Material

Material de caixa	Poliamida Policarbonato
Material do tubo	Aço inoxidável 1.4301
Material de vedações	Borracha fluorada
N° de material	R412028644

Informações técnicas

O tipo de proteção somente é atingido se o conector estiver montado corretamente. Para obter informações mais precisas, consulte o manual de operação.

O óleo ou água em estado líquido devem ser filtrados previamente. Em caso de separação insuficiente pode ocorrer um comportamento de desvio.

Precisão
- padrão Área de medição: ±3 % do valor de medição, + 0,3 % do valor final
- Área de medição estendida: ±8 % do valor de medição, + 1 % do valor final

Área de medição padrão da medição do fluxo: ar comprimido 0.5 ... 100 m/s, área de medição alargada: ar comprimido >100 ... 150 m/s, respectivamente conforme ISO 8778

O ponto de condensação de pressão deve ser pelo menos 15 °C abaixo da temperatura ambiente e do fluido e um máximo de 3 °C .

O teor de óleo do ar comprimido deve permanecer constante durante toda a vida útil.

Por favor, use exclusivamente óleos autorizados pela AVENTICS. Para mais informações consulte o documento "Informações técnicas" (disponíveis no https://www.emerson.com/en-us/support).

Dimensões em mm

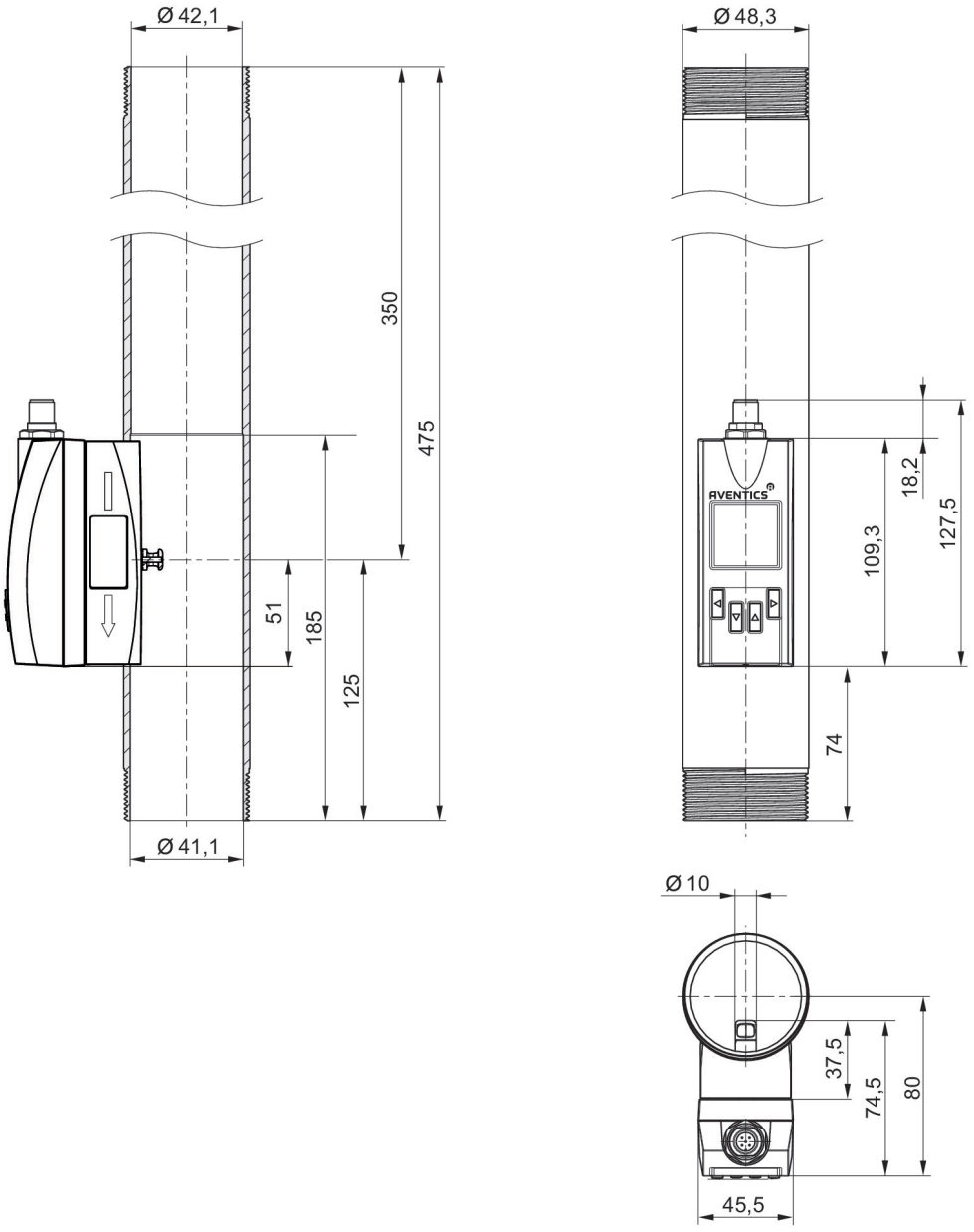

Ocupação dos pinos

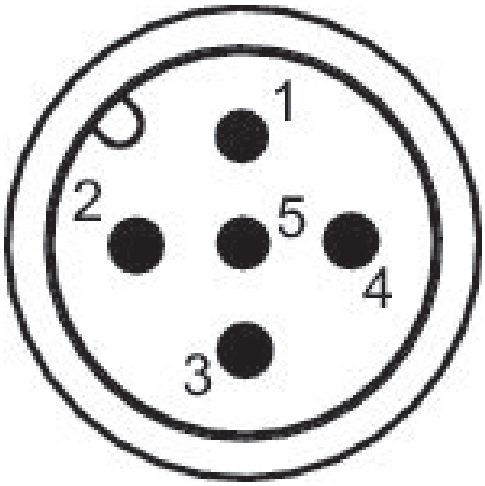

Ocupação dos pinos

Pino	Ocupação	Cor do núcleo
1	L+ corrente de alimentação	marrom
2	QA (Saída analógica 4 ... 20 mA)	branco
3	m = massa	azul
4	C/Q1 (IO-Link / Saída de comutação)	preto
5	Saída analógica 4 ... 20 mA	amarelo