Placa de entrada

R412009781

2024-08-15



Datos técnicos

Sector	Industria
Tipo	Placa base
Para serie	MS01-AL
Dirección conexión neum. (1)	Lateral
Conexión de aire comprimido entrada	3/8-18 NPTF
Dirección conexión neum. (2,4)	Hacia arriba
Dirección conexión neum. (3,5)	Lateral
Conexión escape	1/8 NPT
Tipo de escape	Conexiones separadas
Escape (3,5)	Con ventilación captada (3/5)
Dirección conexión neum. (12)	Lateral
Conexión de aire comprimido 12	1/8-27 NPTF
Dirección conexión neum. (14)	Lateral
Escape de aire de pilotaje	con escape colectivo del aire de pilotaje

tamaño de construcción	26 mm
Normas	ISO 15407-1
Presión de funcionamiento mín.	-0.95 bar
Presión de funcionamiento máx.	16 bar
Temperatura ambiente mín.	-25 °C
Temperatura ambiente máx.	70 °C
Temperatura del medio mín.	-25 °C
Temperatura del medio máx.	70 °C
Fluido	Aire comprimido

Placa de entrada

2024-08-15

R412009781

Número máx. de posiciones de la válvula	1
Dimensión modular	39 mm
Tornillo de fijación	con hexágono interior
Par de apriete para tornillos de fijación	4 Nm
Peso	435 kg

Material

Material placa base	Aluminio
N° de material	R412009781

Información técnica

La presión de pilotaje mín. debe alcanzarse, ya que, de lo contrario, podrían producirse conexiones erróneas y, dado el caso, un fallo de válvulas.

El punto de condensación de presión se debe situar como mínimo 15 °C por debajo de la temperatura ambiental y del medio, y debe ser como máx. de 3 °C .

El contenido de aceite del aire comprimido debe permanecer constante durante toda la vida útil.

Utilice solo aceites permitidos por AVENTICS. Encontrará más información en el documento “Información técnica” (disponible en el https://www.emerson.com/en-us/support).

Placa de entrada

2024-08-15

R412009781

Dimensiones

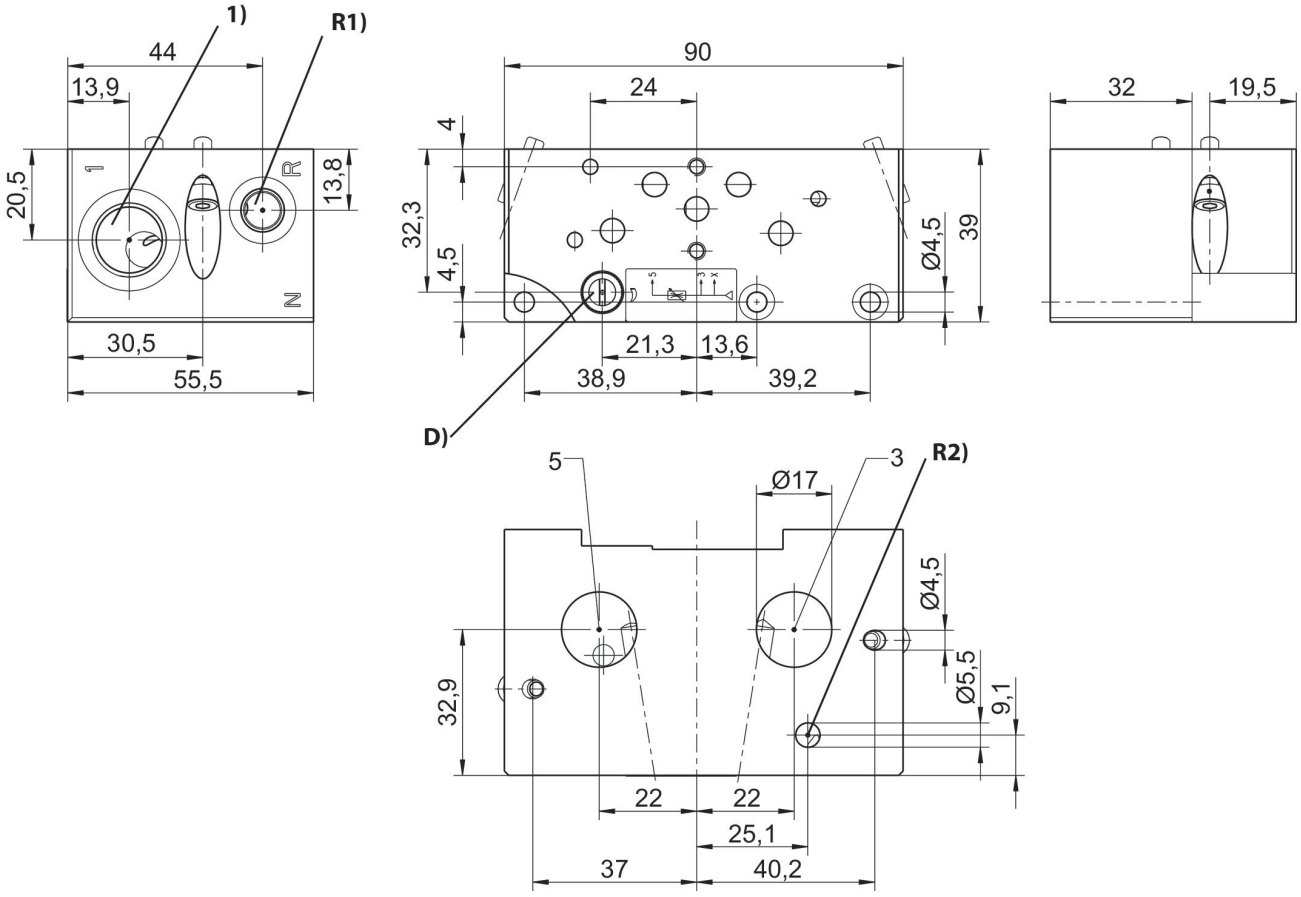

1) Presión de funcionamiento
D = estrangulador (presión de viento caliente)
R1) Escape módulo de prueba/conexión aire de bloqueo (máx. [[1] bar]) R2) Escape aire de pilotaje