Placa de entrada

R412009781

2024-08-15



Dados técnicos

Setor	Indústria
Modelo	Placa básica
Para a série	MS01-AL
Direção conexão pneum. (1)	Lateral
Conexão de ar comprimido entrada	3/8-18 NPTF
Direção conexão pneum. (2,4)	Para cima
Direção conexão pneum. (3,5)	Lateral
Conexão exaustão de ar	1/8 NPT
Tipo de saída de ar	Conexões separadas
exaustão de ar (3,5)	Com escape captado (3/5)
Direção conexão pneum. (12)	Lateral
Conexão de ar comprimido 12	1/8-27 NPTF
Direção conexão pneum. (14)	Lateral
Ar de comando exaustão de ar	com completa exaustão de ar do ar de comando

tamanho	26 mm
Normas	ISO 15407-1
Pressão de operação mín.	-0.95 bar
Pressão de operação máx	16 bar
Temperatura ambiente mín.	-25 °C
Temperatura ambiente máx.	70 °C
Temperatura mín. do#fluido.	-25 °C
Temperatura máx. do#fluido.	70 °C
Fluido	Ar comprimido

Placa de entrada

2024-08-15

R412009781

Número de posições de válvula máx.	1
Medida de retículo	39 mm
parafuso de fixação	com sextavado interno
Torque de aperto para parafusos de fixação	4 Nm
Peso	435 kg

Material

Material placa básica	Alumínio
N° de material	R412009781

Informações técnicas

A pressão de comando mínima deve ser alcançada, caso contrário podem ser verificadas comutações incorretas e, eventualmente, falha nas válvulas!

O ponto de condensação de pressão deve ser pelo menos 15 °C abaixo da temperatura ambiente e do fluido e um máximo de 3 °C .

O teor de óleo do ar comprimido deve permanecer constante durante toda a vida útil.

Por favor, use exclusivamente óleos autorizados pela AVENTICS. Para mais informações consulte o documento "Informações técnicas" (disponíveis no https://www.emerson.com/en-us/support).

Placa de entrada

2024-08-15

R412009781

Dimensões

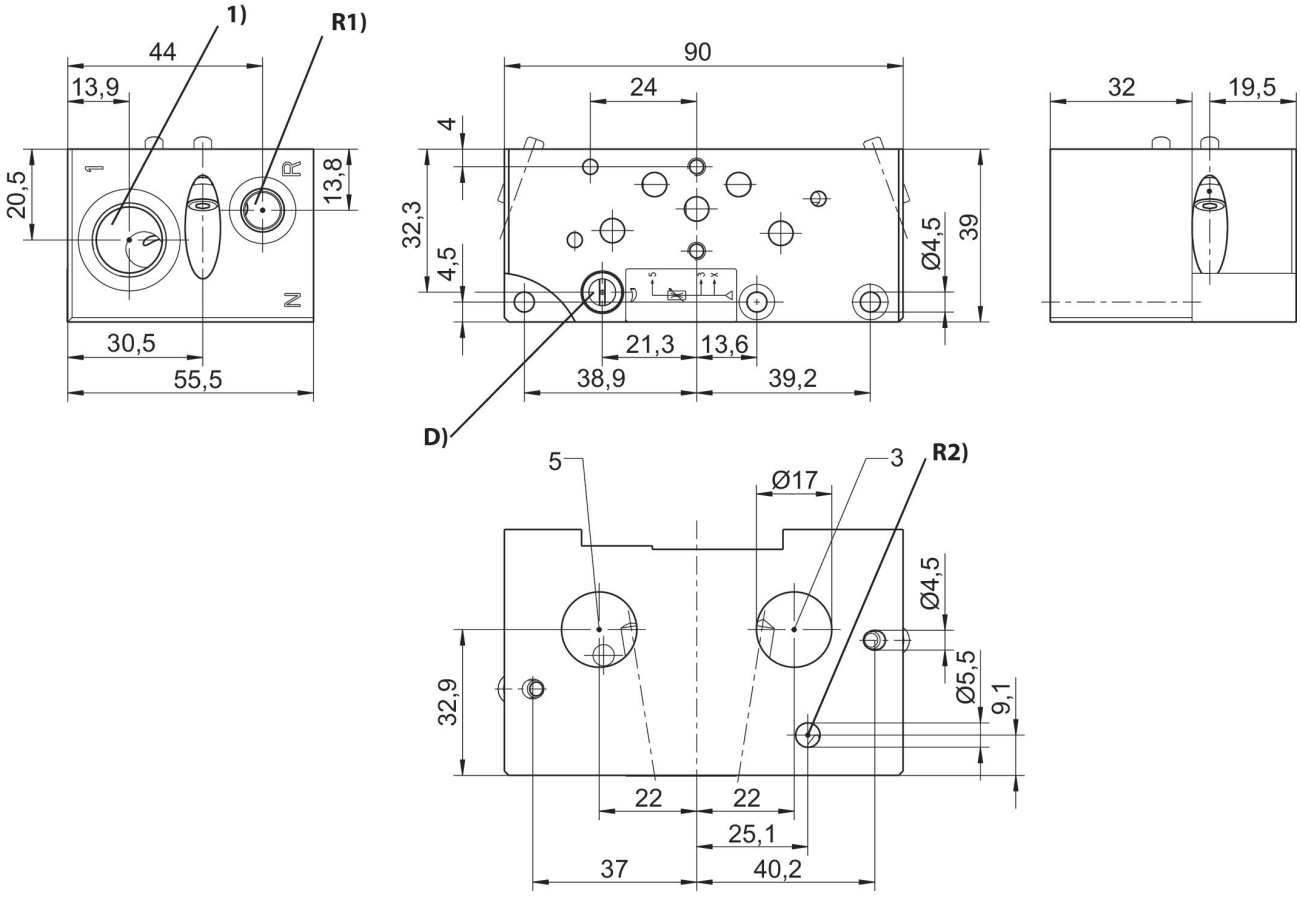

1) Pressão de operação
D = estrangulador (pressão de ar pulsado livre)
R1) Módulo de teste de exaustão de ar / conexão de ar de bloqueio (máx. [[1] bar]) R2) saída do ar de comando