Modules entrée / sorite

R412009781

2024-08-15



Données techniques

Secteur	Industrie
Type de construction	Embase
Pour série	MS01-AL
Direction raccordement pneumatique (1)	Sur un côté
Entrée raccord d'air comprimé	3/8-18 NPTF
Direction raccordement pneumatique (2,4)	Vers le haut
Direction raccordement pneumatique (3,5)	Sur un côté
Raccord échappement	1/8 NPT
Type d'échappement	Raccordements coupés
Échappement (3,5)	Avec échappement (3/5) collecté
Direction raccordement pneumatique (12)	Sur un côté
Raccordement de l'air comprimé 12	1/8-27 NPTF
Direction raccordement pneumatique (14)	Sur un côté
Air pilote échappement	Avec échappement collecté de l'air de pilotage

Taille	26 mm
Normes	ISO 15407-1
Pression de service min.	-0.95 bar
Pression de service maxi	16 bar
Température ambiante min.	-25 °C
Température ambiante max.	70 °C
Température min. du fluide	-25 °C
Température max. du fluide	70 °C
Fluide	Air comprimé

Nombre de positions de distributeurs max.	1
Entraxe	39 mm
Vis de fixation	À six pans creux
Couple de serrage des vis de fixation	4 Nm
Poids	435 kg

Matériau

Matériau embase	Aluminium
Référence	R412009781

Informations techniques

La pression de pilotage minimale min. doit être respectée, sans quoi des commutations intempestives et, le cas échéant, une panne des distributeurs sont susceptibles de se produire !

Le point de rosée sous pression doit se situer à au moins 15 °C sous la température ambiante et la température du fluide et peut atteindre max. 3 °C .

La teneur en huile de l'air comprimé doit rester constante tout au long de la durée de vie.

Exclusivement utiliser des huiles autorisées par AVENTICS. Pour de plus amples informations, se reporter au document « Informations techniques » (disponible dans le https://www.emerson.com/en-us/support).

Modules entrée / sorite

2024-08-15

R412009781

Dimensions

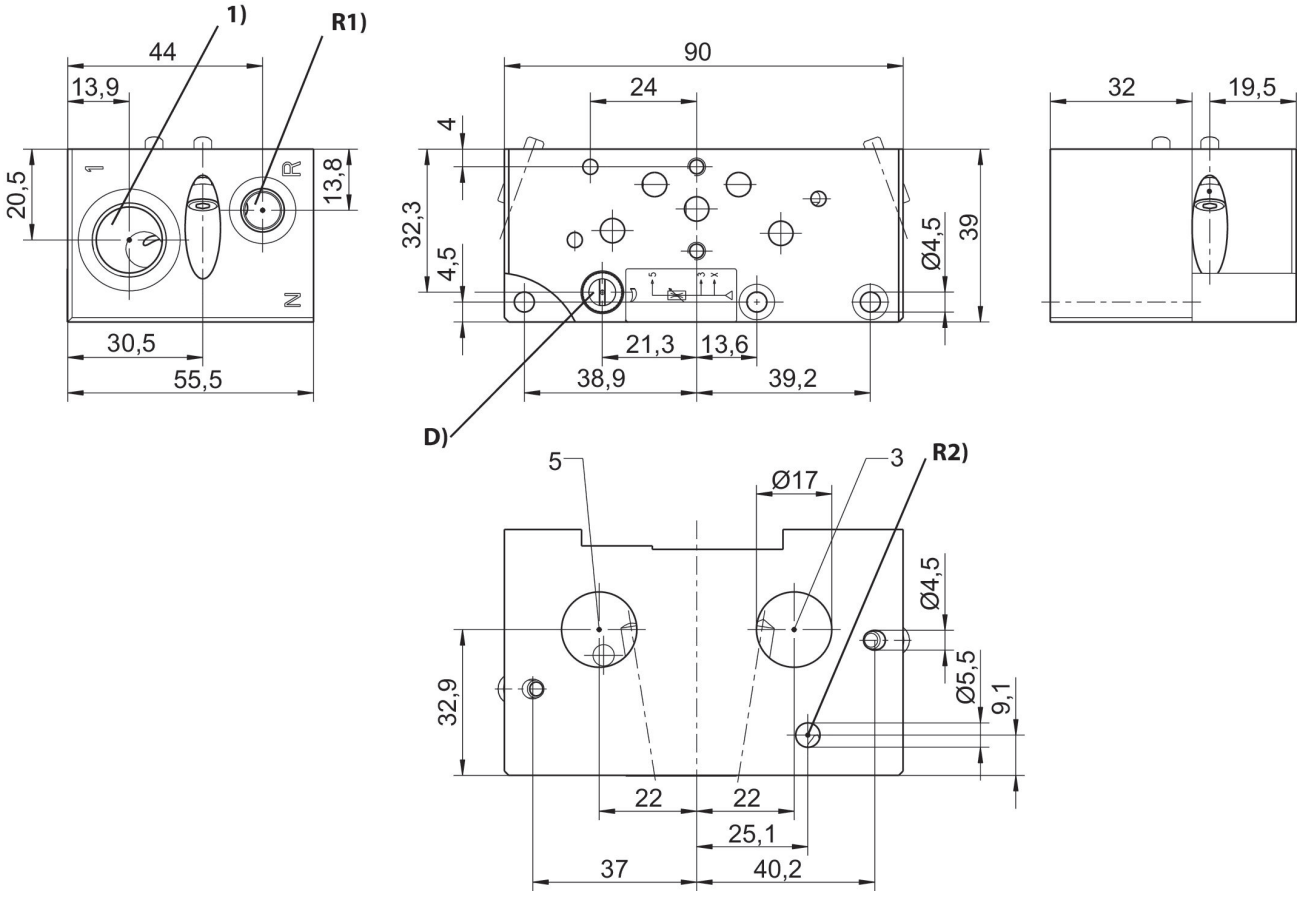

1) Pression de service
D = limiteur (pression de l'air libre)
R1) Module de contrôle de l'échappement / raccordement de l'air d'arrêt (max. [[1] bar]) R2) échappement de l'air de pilotage