Eingangsplatte

R412009781

2026-08-13



Technische Daten

Branche	Industrie
Bauart	Grundplatte
Hinweis	Archivprodukt: Nicht für Neukonstruktion verwenden!
Für Serie	MS01-AL
Richtung pneum. Anschluss (1)	Seitlich
Druckluftanschluss Eingang	3/8-18 NPTF
Richtung pneum. Anschluss (2,4)	Nach oben
Richtung pneum. Anschluss (3,5)	Seitlich
Anschluss Entlüftung	1/8 NPT
Entlüftungstyp	Anschlüsse getrennt
Entlüftung (3,5)	mit gefasster Entlüftung (3/5)
Richtung pneum. Anschluss (12)	Seitlich
Druckluftanschluss 12	1/8-27 NPTF
Richtung pneum. Anschluss (14)	Seitlich
Steuerluft Entlüftung	mit gesammelter Entlüftung der Steuerluft
Baugröße	26 mm
Normen	ISO 15407-1
Betriebsdruck min.	-0.95 bar
Betriebsdruck max.	16 bar
Umgebungstemperatur min.	-25 °C
Umgebungstemperatur max.	70 °C
Mediumstemperatur min.	-25 °C

Eingangsplatte

R412009781

2026-08-13

Mediumstemperatur max.	70 °C
Medium	Druckluft
Anzahl der Ventilplätze	1
Rastermaß	39 mm
Befestigungsschraube	mit Innensechskant
Anzugsmoment für Befestigungsschrauben	4 Nm
Gewicht	435 kg

Werkstoff

Werkstoff Grundplatte	Aluminium
Materialnummer	R412009781

Technische Informationen

Der min. Steuerdruck darf nicht unterschritten werden, da es sonst zu Fehlschaltungen und ggf. Ventilausfall kommen kann!

Der Drucktaupunkt muss mindestens 15 °C unter der Umgebungs- und Mediumstemperatur liegen und darf max. 3 °C betragen.

Der Ölgehalt der Druckluft muss über die gesamte Lebensdauer konstant bleiben.

Eingangsplatte

R412009781

2026-08-13

Abmessungen

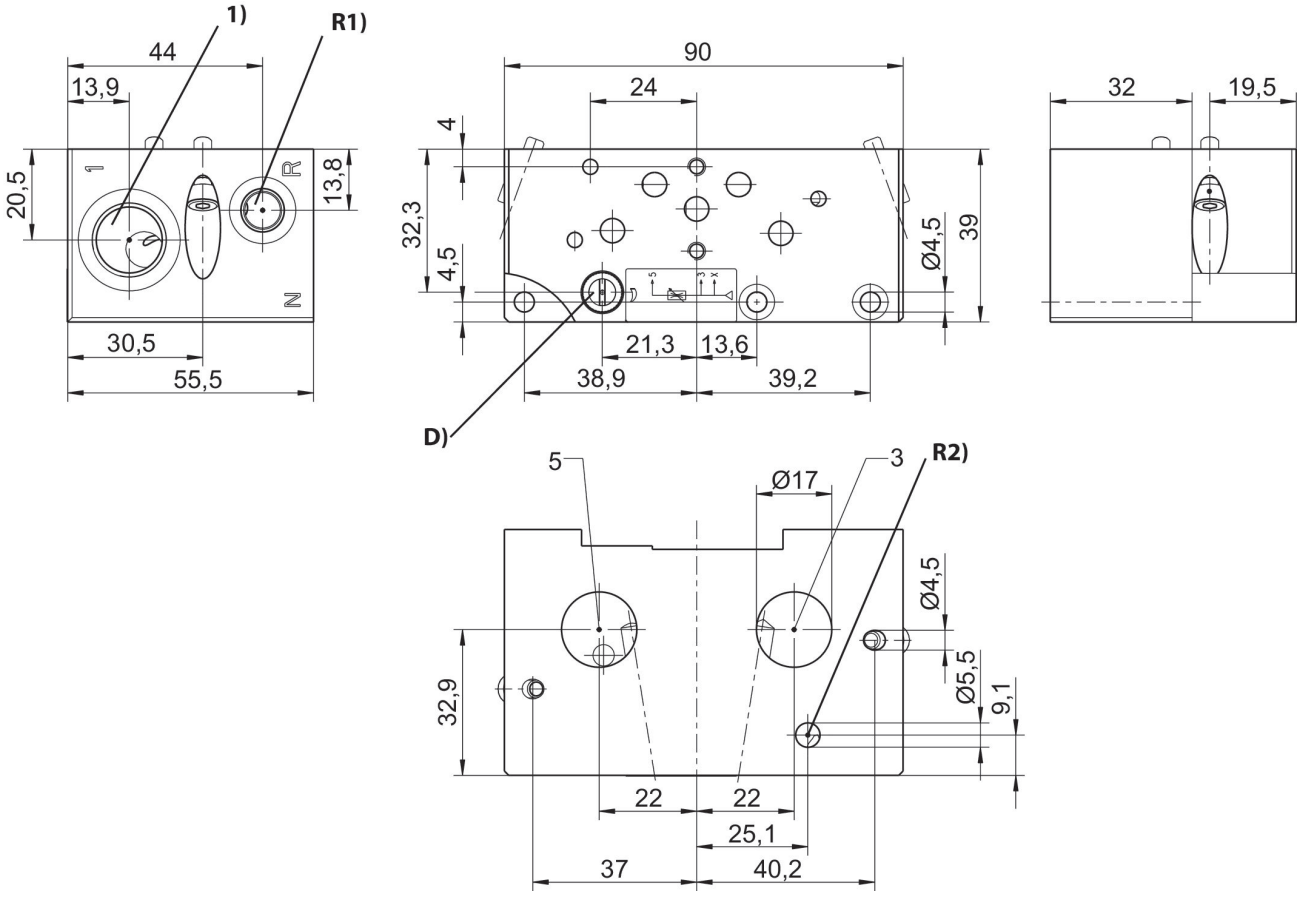

1) Betriebsdruck
D = Drossel (Freiblasdruck)
R1) Entlüftung Prüfmodul / Anschluss Sperrluft (max. [[1] bar]) R2) Entlüftung Steuerluft