Testa snodata AP6, serie CM2

3660905000

Estremità stelo a occhiello sferico
AVENTICS

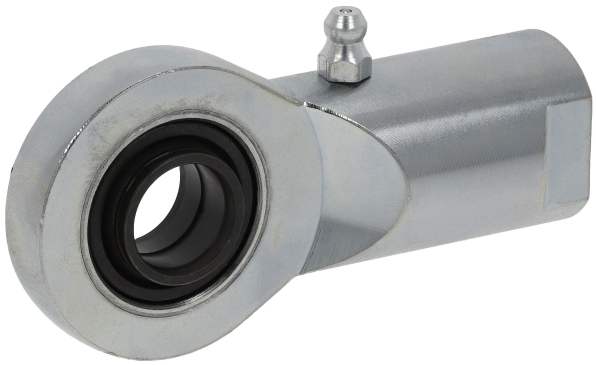

Dati tecnici

Settore	Industria
Per serie	con flangia esecuzione sottile Nipplo di lubrificazione
Per serie	PRA TRB CCI SSI RPC KPZ 167 CVI RDC 102
Grandezza filettatura	M16x1,5
Ø cuscinetto oscillante	16 mm
Peso	0.28 kg

Materiale

Materiale corpo	Acciaio, cromato
Superficie Corpo	zincato

Testa snodata AP6, serie CM2

3660905000

2024-04-23

Codice 3660905000

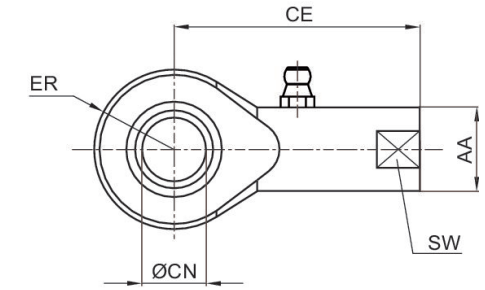

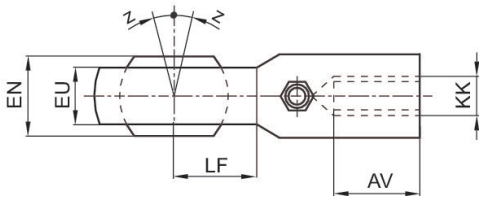

KK	Codice	AA	AV min.	CE	Ø CN H7	EN –0,1	ER	EU max.	LF
M16x1.5	3660905000	29	24	67	16	16	23	11	20
M20x1.5	3660908000	34	30	77	20	20	26,5	13	23
M24x2	3660912000	42	36	94	25	25	32	17	27
M36x2	3660916000	58	56	125	35	35	42	21	37

KK	SW	Z [°] max.
M16x1.5	24	8
M20x1.5	30	8
M24x2	36	8
M36x2	50	6