

# Écrou MR3, série CM1

2915051207

Écrous pour  
fixation de  
vérins

2023-11-28

## Écrous de fixation des vérins AVENTICS



### Données techniques

|                    |                        |
|--------------------|------------------------|
| Secteur            | Industrie              |
| Version            | pour fixation de vérin |
| Pour série         | CSL-RD<br>MNI          |
| Diamètre de piston | 20 mm<br>25 mm         |
| Taille du filetage | M22x1,5                |
| Poids              | 0.02 kg                |

### Matériau

|           |               |
|-----------|---------------|
| Matériau  | Acier, chromé |
| Surface   | galvanisé     |
| Référence | 2915051207    |

# Ecrou MR3, série CM1

2915051207

Ecrous pour  
fixation de  
vérins

2023-11-28

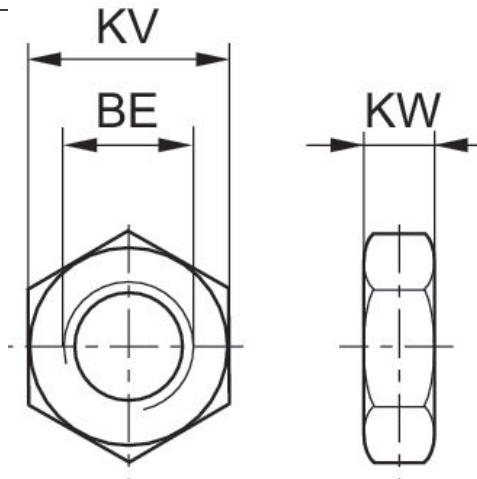

| Ø du piston | Référence  | Pour série      | BE       | KV | KW   |
|-------------|------------|-----------------|----------|----|------|
| 8, 10       | 1823300024 | MNI             | M12x1,25 | 17 | 5.5  |
| 12, 16      | 2915A51204 | MNI             | M16x1,5  | 22 | 6    |
| 20, 25      | 2915051207 | CSL-<br>RD, MNI | M22x1,5  | 30 | 7    |
| 8, 10       | 0413215803 | ICM             | M12x1,25 | 17 | 6.75 |
| 16          | 0413214505 | ICM             | M16x1,5  | 24 | 7    |
| 16          | 2918540030 | CSL-RD          | M16 x1,5 | 27 | 8    |
| 20, 25      | 0413214602 | ICM             | M22 x1,5 | 30 | 8    |
| 20, 25      | R913030290 | CSL-RD          | M22 x1,5 | 32 | 11   |
| 32          | 0413214718 | ICM             | M30x1,5  | 41 | 11   |
| 80          | 3008010180 | 102             | M24x2    | 36 | 8    |
| 60, 85      | 3056010180 | 102             | M24      | 36 | 8    |
| 32          | R412027809 | 102             | M30x1,5  | 36 | 10   |
| 40          | R412027810 | RPC             | M36x1,5  | 46 | 10   |
| 113, 160    | 3012010180 | 102             | M36x3    | 52 | 10   |
| 40          | R412027811 | RPC             | M38x1,5  | 46 | 10   |
| 50, 63      | R412027812 | RPC             | M45x1,5  | 60 | 12   |
| 250         | 3075010180 | 102             | M48x3    | 65 | 12   |