serie CON-MP con cable

AVENTICS™

Enchufes multipolo con cable AVENTICS serie CON-MP

EMERSON™

Enchufes multipolo con cable AVENTICS serie CON-MP

Los AVENTICS serie CON-MP con cable son enchufes multipolo como D-SUB, con diferentes cantidades de pines y distinta longitud, optimizados para nuestras series de sistemas de válvulas focalizados como AV. También hay conectores C/2 para sistema de válvulas de la serie CL03 disponibles.

- Conector multipolo con cable conectado
- Pilotaje de sistemas de válvulas, conector D-Sub

Vista general del producto

M23, 19 polos
Conector por enchufe redondo, Serie CON-RD 4

D-Sub 25 polos
Enchufe multipolo, serie CON-MP 5
D-Sub, 25 polos, hembrilla recto
Enchufe multipolo, serie CON-MP 7
D-Sub, 25 polos, hembrilla acodado
Enchufe multipolo, serie CON-MP 9
D-Sub, 25 polos, hembrilla recto construcción compacta
Enchufe multipolo, serie CON-MP 12
D-Sub, 25 polos, hembrilla acodado construcción compacta
Enchufe multipolo, serie CON-MP 14
D-Sub, 25 polos, hembrilla acodado metal
Enchufe multipolo, serie CON-MP 16
D-Sub, 25 polos, hembrilla enchufe D-Sub de 25 polos acodado/recto
Enchufe multipolo, serie CON-MP 18
enchufe D-Sub de 25 polos D-Sub, 25 polos, hembrilla acodado/recto

D-Sub 44 polos
Enchufe multipolo, serie CON-MP 20
D-Sub, 44 polos, hembrilla recto construcción compacta
Enchufe multipolo, serie CON-MP 23
D-Sub, 44 polos, hembrilla acodado construcción compacta

C/2
Enchufe multipolo, serie CON-MP 26

Conector por enchufe redondo, Serie CON-RD

Conexión eléctrica 1, tipo: Hembrilla
Conexión eléctrica 1, tamaño de rosca: M23x1
Conexión eléctrica 1, número de polos: 19 polos

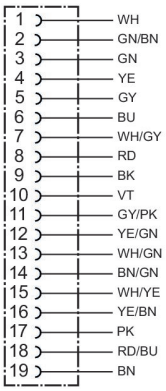

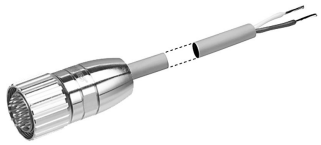

Blindaje	Conexión eléctrica 1, tipo	Conexión eléctrica 1, tamaño de rosca	Attacco elettrico 1, codificación	Conexión eléctrica 2, tipo	Longitud del cable [m]	N° de material
no blindado	Hembrilla	M23x1	Codificado A	extremos de cables abiertos	5	R412012457

Dimensiones

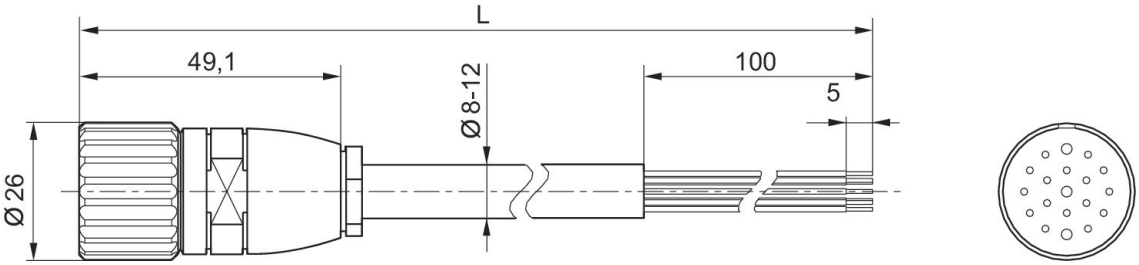

R412012457

Esquema de pines de la hembrilla

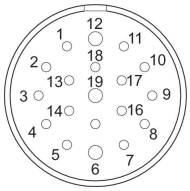

(1) WH=blanco (2) GN/BN=verde/marrón (3) GN=verde (4) YE=amarillo (5) GY=gris (6) BU=azul (7) WH/GY=blanco/gris (8) RD=rojo (9) BK=negro (10) VT=violeta (11) GY/PK=gris/rosa (12) YE/GN=amarillo/verde (13) WH/GN=blanco/verde (14) BN/GN=marrón/verde (15) WH/YE=blanco/amarillo (16) YE/BN=amarillo/marrón (17) PK=rosa (18) RD/BU=rosso/azul (19) BN=marrón

Enchufe multipolo, serie CON-MP

Conexión eléctrica 1, tipo: Hembrilla
Conexión eléctrica 1, tamaño de rosca: D-Sub
Conexión eléctrica 1, número de polos: 25 polos
Temperatura ambiente mín.: -5 °C
Temperatura ambiente máx.: 50 °C

Tensión de servicio	Corriente [A]	Blindaje	Conexión eléctrica 1, tipo	Conexión eléctrica 1, tamaño de rosca	Conexión eléctrica 2, tipo	Longitud del cable [m]	Cable-Ø [mm]	Sección de conductor [mm²]	Validez para cadenas de arrastre	Material recubrimiento de cable	N° de material
24 V DC	3	no blindado	Hembrilla	D-Sub	extremos de cables abiertos	3	11.2	0.34		Polivinilcloruro	R412011244
24 V DC	3	no blindado	Hembrilla	D-Sub	extremos de cables abiertos	5	11.2	0.34		Polivinilcloruro	R412011245
24 V DC	3	no blindado	Hembrilla	D-Sub	extremos de cables abiertos	10	11.2	0.34		Polivinilcloruro	R412011246
24 V DC	3	no blindado	Hembrilla	D-Sub	extremos de cables abiertos	3	12	0.34	apto para cadenas de arrastre	Poliuretano	R412011252
24 V DC	3	no blindado	Hembrilla	D-Sub	extremos de cables abiertos	5	12	0.34	apto para cadenas de arrastre	Poliuretano	R412011253
24 V DC	3	no blindado	Hembrilla	D-Sub	extremos de cables abiertos	10	12	0.34	apto para cadenas de arrastre	Poliuretano	R412011254

Dimensiones

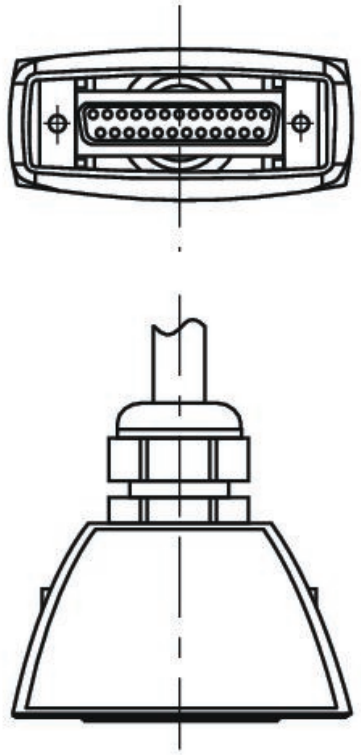

D-Sub, 25 polos, hembrilla

Pin	1	2	3	4	5	6	7	8	9
Color	blanco	marrón	verde	amarillo	gris	rosa	azul	rojo	negro

Pin	10	11	12	13	14	15	16	17	18
Color	violeta	gris/rosa	rojo/azul	blanco/verde	marrón/verde	blan-co/amarillo	amari-llo/marrón	blanco/gris	gris/marrón

Pin	19	20	21	22	23	24	25
Color	blanco/rosa	rosa/marrón	blanco/azul	marrón/azul	blanco/rojo	marrón/rojo	blanco/negro

R412011244, R412011245, R412011246, R412011252, R412011253, R412011254

ocupación de pines y colores de cable

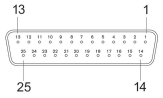

Hembrilla

Enchufe multipolo, serie CON-MP

Conexión eléctrica 1, tipo: Hembrilla
Conexión eléctrica 1, tamaño de rosca: D-Sub
Conexión eléctrica 1, número de polos: 25 polos
Temperatura ambiente mín.: -5 °C
Temperatura ambiente máx.: 50 °C

Tensión de servicio	Corriente [A]	Blindaje	Conexión eléctrica 1, tipo	Conexión eléctrica 1, tamaño de rosca	Conexión eléctrica 2, tipo	Longitud del cable [m]	Cable-Ø [mm]	Sección de conductor [mm²]	Validez para cadenas de arrastre	Material recubrimiento de cable	N° de material
24 V DC	3	no blindado	Hembrilla	D-Sub	extremos de cables abiertos	3	11.2	0.34		Polivinilcloruro	R412011248
24 V DC	3	no blindado	Hembrilla	D-Sub	extremos de cables abiertos	5	11.2	0.34		Polivinilcloruro	R412011249
24 V DC	3	no blindado	Hembrilla	D-Sub	extremos de cables abiertos	10	11.2	0.34		Polivinilcloruro	R412011250
24 V DC	3	no blindado	Hembrilla	D-Sub	extremos de cables abiertos	3	12	0.34	apto para cadenas de arrastre	Poliuretano	R412011256
24 V DC	3	no blindado	Hembrilla	D-Sub	extremos de cables abiertos	5	12	0.34	apto para cadenas de arrastre	Poliuretano	R412011257
24 V DC	3	no blindado	Hembrilla	D-Sub	extremos de cables abiertos	10	12	0.34	apto para cadenas de arrastre	Poliuretano	R412011258

Dimensiones

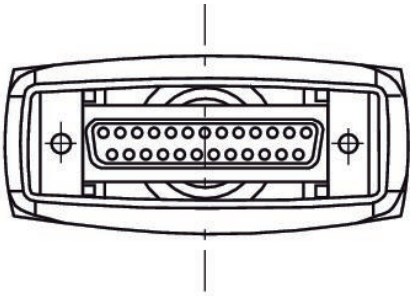

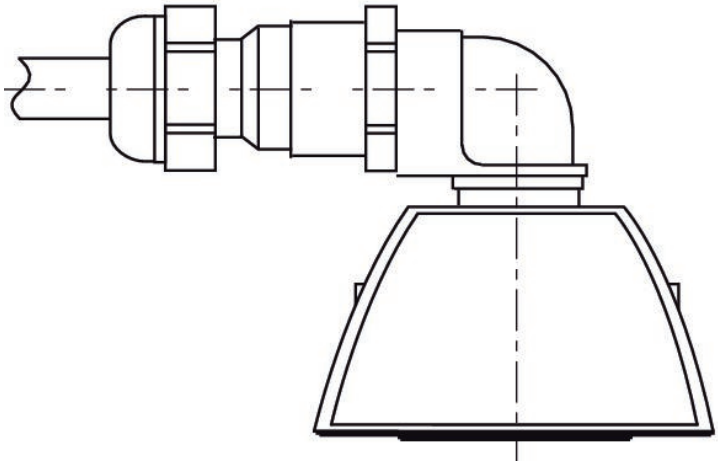

D-Sub, 25 polos, hembrilla

Pin	1	2	3	4	5	6	7	8	9
Color	blanco	marrón	verde	amarillo	gris	rosa	azul	rojo	negro

Pin	10	11	12	13	14	15	16	17	18
Color	violeta	gris/rosa	rojo/azul	blanco/verde	marrón/verde	blan-co/amarillo	amari-llo/marrón	blanco/gris	gris/marrón

Pin	19	20	21	22	23	24	25
Color	blanco/rosa	rosa/marrón	blanco/azul	marrón/azul	blanco/rojo	marrón/rojo	blanco/negro

R412011248, R412011249, R412011250, R412011256, R412011257, R412011258

ocupación de pines y colores de cable

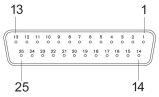

Hembrilla

Enchufe multipolo, serie CON-MP

Conexión eléctrica 1, tipo: Hembrilla
Conexión eléctrica 1, tamaño de rosca: D-Sub
Conexión eléctrica 1, número de polos: 25 polos
Temperatura ambiente mín.: -20 °C
Temperatura ambiente máx.: 80 °C

Tensión de servicio	Corriente [A]	Blindaje	Conexión eléctrica 1, tipo	Conexión eléctrica 1, tamaño de rosca	Conexión eléctrica 2, tipo	Longitud del cable [m]	Cable-Ø [mm]	Sección de conductor [mm²]	Validez para cadenas de arrastre	Material recubrimiento de cable	N° de material
24 V DC	3	no blindado	Hembrilla	D-Sub	extremos de cables abiertos	3	8.5	0.22		Polivinilcloruro	R419500454
24 V DC	3	no blindado	Hembrilla	D-Sub	extremos de cables abiertos	5	8.5	0.22		Polivinilcloruro	R419500455
24 V DC	3	no blindado	Hembrilla	D-Sub	extremos de cables abiertos	10	8.5	0.22		Polivinilcloruro	R419500456
24 V DC	3	no blindado	Hembrilla	D-Sub	extremos de cables abiertos	15	8.5	0.22		Polivinilcloruro	R412022156
24 V DC	3	no blindado	Hembrilla	D-Sub	extremos de cables abiertos	3	10.5	0.22	apto para cadenas de arrastre	Poliuretano	R419500457
24 V DC	3	no blindado	Hembrilla	D-Sub	extremos de cables abiertos	5	10.5	0.22	apto para cadenas de arrastre	Poliuretano	R419500458
24 V DC	3	no blindado	Hembrilla	D-Sub	extremos de cables abiertos	10	10.5	0.22	apto para cadenas de arrastre	Poliuretano	R419500459

Dimensiones

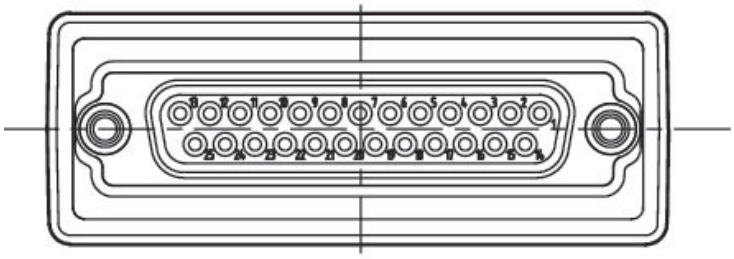

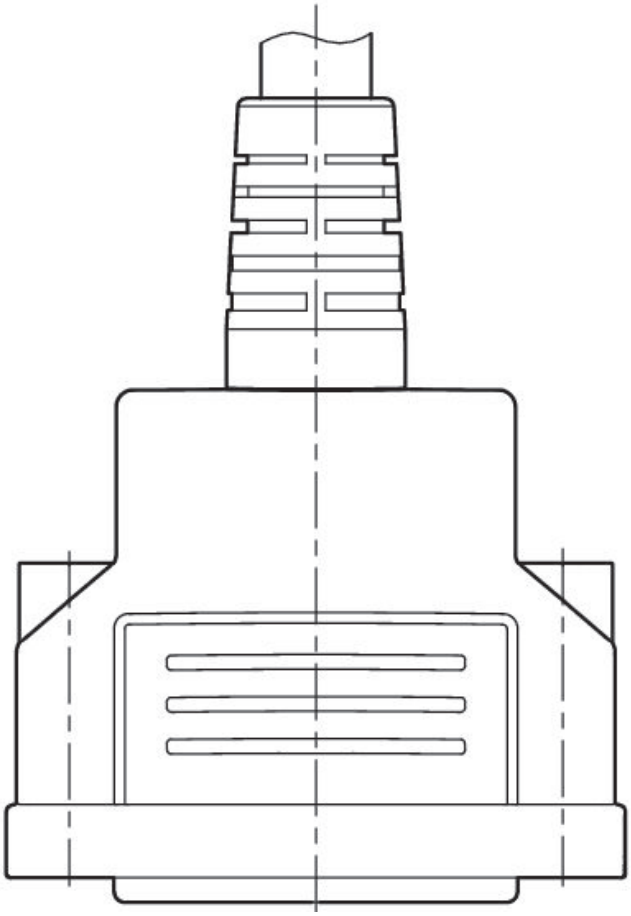

D-Sub, 25 polos, hembrilla

Pin	1	2	3	4	5	6	7	8	9
Color	blanco	marrón	verde	amarillo	gris	rosa	azul	rojo	negro

Pin	10	11	12	13	14	15	16	17	18
Color	violeta	gris/rosa	rojo/azul	blanco/verde	marrón/verde	blan-co/amarillo	amari-llo/marrón	blanco/gris	gris/marrón

Pin	19	20	21	22	23	24	25
Color	blanco/rosa	rosa/marrón	blanco/azul	marrón/azul	blanco/rojo	marrón/rojo	blanco/negro

R419500454, R419500455, R419500456, R412022156, R419500457, R419500458, R419500459

ocupación de pines y colores de cable

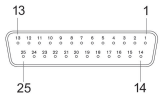

Hembrilla

Enchufe multipolo, serie CON-MP

Conexión eléctrica 1, tipo: Hembrilla
Conexión eléctrica 1, tamaño de rosca: D-Sub
Conexión eléctrica 1, número de polos: 25 polos
Temperatura ambiente mín.: -20 °C
Temperatura ambiente máx.: 80 °C

Tensión de servicio	Corriente [A]	Blindaje	Conexión eléctrica 1, tipo	Conexión eléctrica 1, tamaño de rosca	Conexión eléctrica 2, tipo	Longitud del cable [m]	Cable-Ø [mm]	Sección de conductor [mm²]	Validez para cadenas de arrastre	Material recubrimiento de cable	N° de material
24 V DC	3	no blindado	Hembrilla	D-Sub	extremos de cables abiertos	3	8.5	0.22		Polivinilcloruro	R419500460
24 V DC	3	no blindado	Hembrilla	D-Sub	extremos de cables abiertos	5	8.5	0.22		Polivinilcloruro	R419500461
24 V DC	3	no blindado	Hembrilla	D-Sub	extremos de cables abiertos	10	8.5	0.22		Polivinilcloruro	R419500462
24 V DC	3	no blindado	Hembrilla	D-Sub	extremos de cables abiertos	15	8.5	0.22		Polivinilcloruro	R412022352
24 V DC	3	no blindado	Hembrilla	D-Sub	extremos de cables abiertos	3	10.5	0.22	apto para cadenas de arrastre	Poliuretano	R419500463
24 V DC	3	no blindado	Hembrilla	D-Sub	extremos de cables abiertos	5	10.5	0.22	apto para cadenas de arrastre	Poliuretano	R419500464
24 V DC	3	no blindado	Hembrilla	D-Sub	extremos de cables abiertos	10	10.5	0.22	apto para cadenas de arrastre	Poliuretano	R419500465

Dimensiones

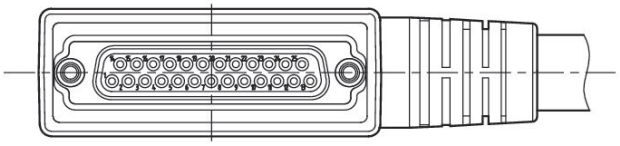

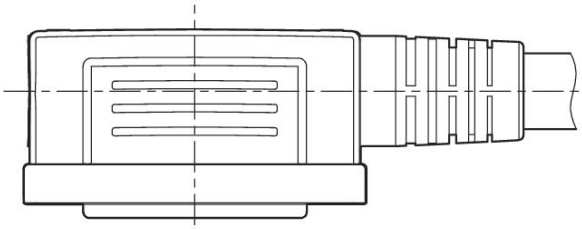

D-Sub, 25 polos, hembrilla

Pin	1	2	3	4	5	6	7	8	9
Color	blanco	marrón	verde	amarillo	gris	rosa	azul	rojo	negro

Pin	10	11	12	13	14	15	16	17	18
Color	violeta	gris/rosa	rojo/azul	blanco/verde	marrón/verde	blan-co/amarillo	amari-llo/marrón	blanco/gris	gris/marrón

Pin	19	20	21	22	23	24	25
Color	blanco/rosa	rosa/marrón	blanco/azul	marrón/azul	blanco/rojo	marrón/rojo	blanco/negro

R419500460, R419500461, R419500462, R412022352, R419500463, R419500464, R419500465

ocupación de pines y colores de cable

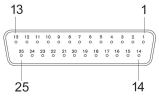

Hembrilla

Enchufe multipolo, serie CON-MP

Conexión eléctrica 1, tipo: Hembrilla
Conexión eléctrica 1, tamaño de rosca: D-Sub
Conexión eléctrica 1, número de polos: 25 polos
Temperatura ambiente mín.: -5 °C
Temperatura ambiente máx.: 50 °C

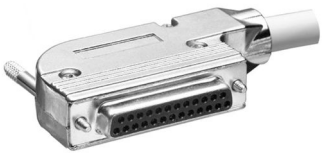

Tensión de servicio	Corriente [A]	Blindaje	Conexión eléctrica 1, tipo	Conexión eléctrica 1, tamaño de rosca	Conexión eléctrica 2, tipo	Longitud del cable [m]	Cable-Ø [mm]	Sección de conductor [mm²]	Validez para cadenas de arrastre	Material recubrimiento de cable	N° de material
24 V DC	3	no blindado	Hembrilla	D-Sub	extremos de cables abiertos	3	10.1	0.25	apto para cadenas de arrastre	Polivinilcloruro	R402000782
24 V DC	3	no blindado	Hembrilla	D-Sub	extremos de cables abiertos	10	10.1	0.25	apto para cadenas de arrastre	Polivinilcloruro	R402000783

Dimensiones

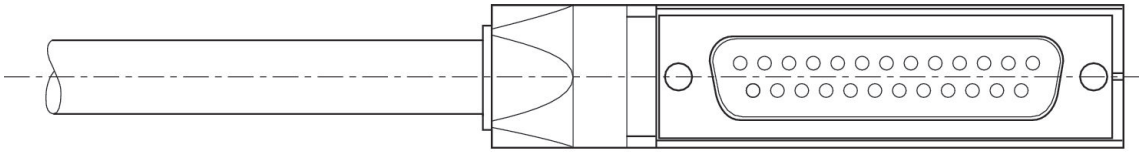

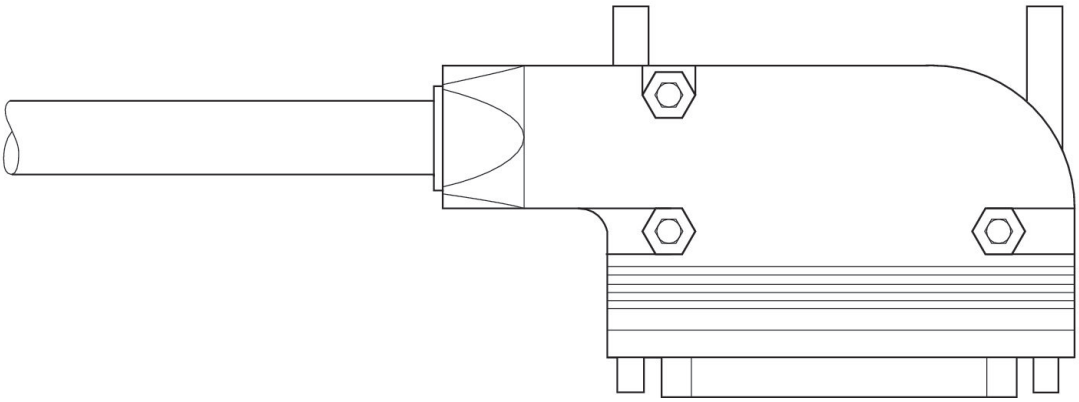

D-Sub, 25 polos, hembrilla

Pin	1	2	3	4	5	6	7	8	9
Color	blanco	marrón	verde	amarillo	gris	rosa	azul	rojo	negro

Pin	10	11	12	13	14	15	16	17	18
Color	violeta	gris/rosa	rojo/azul	blanco/verde	marrón/verde	blan-co/amarillo	amari-llo/marrón	blanco/gris	gris/marrón

Pin	19	20	21	22	23	24	25
Color	blanco/rosa	rosa/marrón	blanco/azul	marrón/azul	blanco/rojo	marrón/rojo	blanco/negro

R402000782, R402000783

ocupación de pines y colores de cable

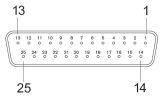

Hembrilla

Enchufe multipolo, serie CON-MP

Conexión eléctrica 1, tipo: Enchufe
Conexión eléctrica 1, tamaño de rosca: D-Sub
Conexión eléctrica 1, número de polos: 25 polos
Temperatura ambiente mín.: -5 °C
Temperatura ambiente máx.: 50 °C

Tensión de servicio	Corriente [A]	Blindaje	Conexión eléctrica 1, tipo	Conexión eléctrica 1, tamaño de rosca	Conexión eléctrica 2, tipo	Conexión eléctrica 2, tamaño de rosca	Longitud del cable [m]	Cable-Ø [mm]	Sección de conductor [mm²]	Material recubrimiento de cable	N° de material
24 V DC	3	no blindado	Enchufe	D-Sub	Hembrilla	D-Sub	0.5	8.5	0.2	Polivinilcloruro	R412020630
24 V DC	3	no blindado	Enchufe	D-Sub	Hembrilla	D-Sub	1	8.5	0.2	Polivinilcloruro	R412020631
24 V DC	3	no blindado	Enchufe	D-Sub	Hembrilla	D-Sub	2	8.5	0.2	Polivinilcloruro	R412020632
24 V DC	3	no blindado	Enchufe	D-Sub	Hembrilla	D-Sub	5	8.5	0.2	Polivinilcloruro	R412020633
24 V DC	3	no blindado	Enchufe	D-Sub	Hembrilla	D-Sub	10	8.5	0.2	Polivinilcloruro	R412020634

Dimensiones

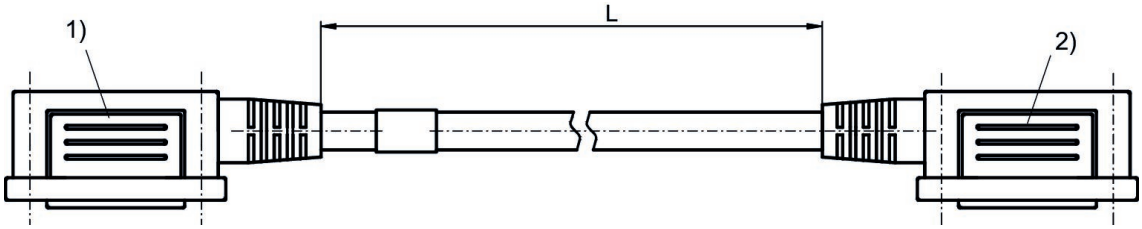

1) Orificio 1 (Enchufe)
2) Orificio 2 (Hembrilla)

Conector D-Sub, 25 polos

Pin	1	2	3	4	5	6	7	8	9
Color	blanco	marrón	verde	amarillo	gris	rosa	azul	rojo	negro

Pin	10	11	12	13	14	15	16	17	18
Color	violeta	gris/rosa	rojo/azul	blanco/verde	marrón/verde	blanco/amarillo	amarillo/marrón	blanco/gris	gris/marrón

Pin	19	20	21	22	23	24	25
Color	blanco/rosa	rosa/marrón	blanco/azul	marrón/azul	blanco/rojo	marrón/rojo	blanco/negro

R412020630, R412020631, R412020632, R412020633, R412020634

ocupación de pines y colores de cable

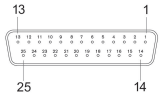

Hembrilla

R412020630, R412020631, R412020632, R412020633, R412020634

ocupación de pines y colores de cable

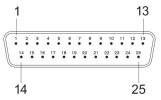

Enchufe

Enchufe multipolo, serie CON-MP

Conexión eléctrica 1, tipo: Enchufe
Conexión eléctrica 1, tamaño de rosca: D-Sub
Conexión eléctrica 1, número de polos: 25 polos
Temperatura ambiente mín.: -5 °C
Temperatura ambiente máx.: 50 °C

Tensión de servicio	Corriente [A]	Blindaje	Conexión eléctrica 1, tipo	Conexión eléctrica 1, tamaño de rosca	Conexión eléctrica 2, tipo	Conexión eléctrica 2, tamaño de rosca	Longitud del cable [m]	Cable-Ø [mm]	Sección de conductor [mm²]	Material recubrimiento de cable	N° de material
24 V DC	3	no blindado	Enchufe	D-Sub	Hembrilla	D-Sub	0.5	8.5	0.2	Polivinilcloruro	R412020635
24 V DC	3	no blindado	Enchufe	D-Sub	Hembrilla	D-Sub	1	8.5	0.2	Polivinilcloruro	R412020636
24 V DC	3	no blindado	Enchufe	D-Sub	Hembrilla	D-Sub	2	8.5	0.2	Polivinilcloruro	R412020637
24 V DC	3	no blindado	Enchufe	D-Sub	Hembrilla	D-Sub	5	8.5	0.2	Polivinilcloruro	R412020638
24 V DC	3	no blindado	Enchufe	D-Sub	Hembrilla	D-Sub	10	8.5	0.2	Polivinilcloruro	R412020639

Dimensiones

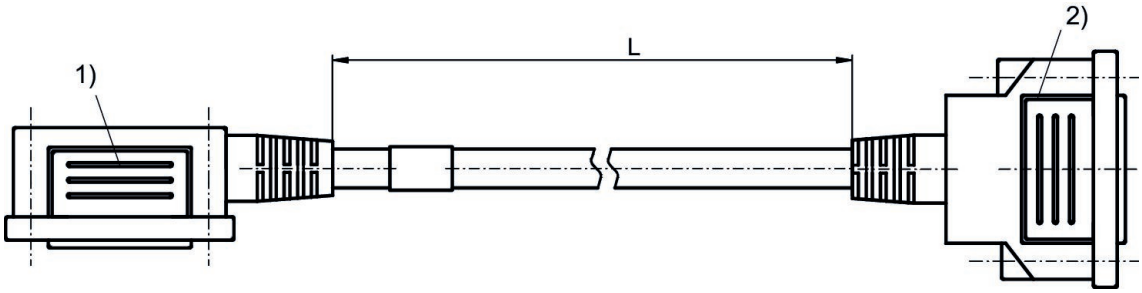

1) Orificio 1 (Enchufe)
2) Orificio 2 (Hembrilla)

Conector D-Sub, 25 polos

Pin	1	2	3	4	5	6	7	8	9
Color	blanco	marrón	verde	amarillo	gris	rosa	azul	rojo	negro

Pin	10	11	12	13	14	15	16	17	18
Color	violeta	gris/rosa	rojo/azul	blanco/verde	marrón/verde	blanco/amarillo	amarillo/marrón	blanco/gris	gris/marrón

Pin	19	20	21	22	23	24	25
Color	blanco/rosa	rosa/marrón	blanco/azul	marrón/azul	blanco/rojo	marrón/rojo	blanco/negro

R412020635, R412020636, R412020637, R412020638, R412020639

ocupación de pines y colores de cable

Hembrilla

R412020635, R412020636, R412020637, R412020638, R412020639

ocupación de pines y colores de cable

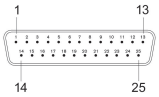

Enchufe

Enchufe multipolo, serie CON-MP

Conexión eléctrica 1, tipo: Hembrilla
Conexión eléctrica 1, tamaño de rosca: D-Sub
Conexión eléctrica 1, número de polos: 44 polos
Temperatura ambiente mín.: -20 °C
Temperatura ambiente máx.: 80 °C

Tensión de servicio	Corriente [A]	Blindaje	Conexión eléctrica 1, tipo	Conexión eléctrica 1, tamaño de rosca	Conexión eléctrica 2, tipo	Longitud del cable [m]	Cable-Ø [mm]	Sección de conductor [mm²]	Validez para cadenas de arrastre	Material recubrimiento de cable	N° de material
24 V DC	3	no blindado	Hembrilla	D-Sub	extremos de cables abiertos	3	10.7	0.22		Polivinilcloruro	R419500466
24 V DC	3	no blindado	Hembrilla	D-Sub	extremos de cables abiertos	5	10.7	0.22		Polivinilcloruro	R419500467
24 V DC	3	no blindado	Hembrilla	D-Sub	extremos de cables abiertos	10	10.7	0.22		Polivinilcloruro	R419500468
24 V DC	3	no blindado	Hembrilla	D-Sub	extremos de cables abiertos	3	13	0.22	apto para cadenas de arrastre	Poliuretano	R419500469
24 V DC	3	no blindado	Hembrilla	D-Sub	extremos de cables abiertos	5	13	0.22	apto para cadenas de arrastre	Poliuretano	R419500470
24 V DC	3	no blindado	Hembrilla	D-Sub	extremos de cables abiertos	10	13	0.22	apto para cadenas de arrastre	Poliuretano	R419500471

Dimensiones

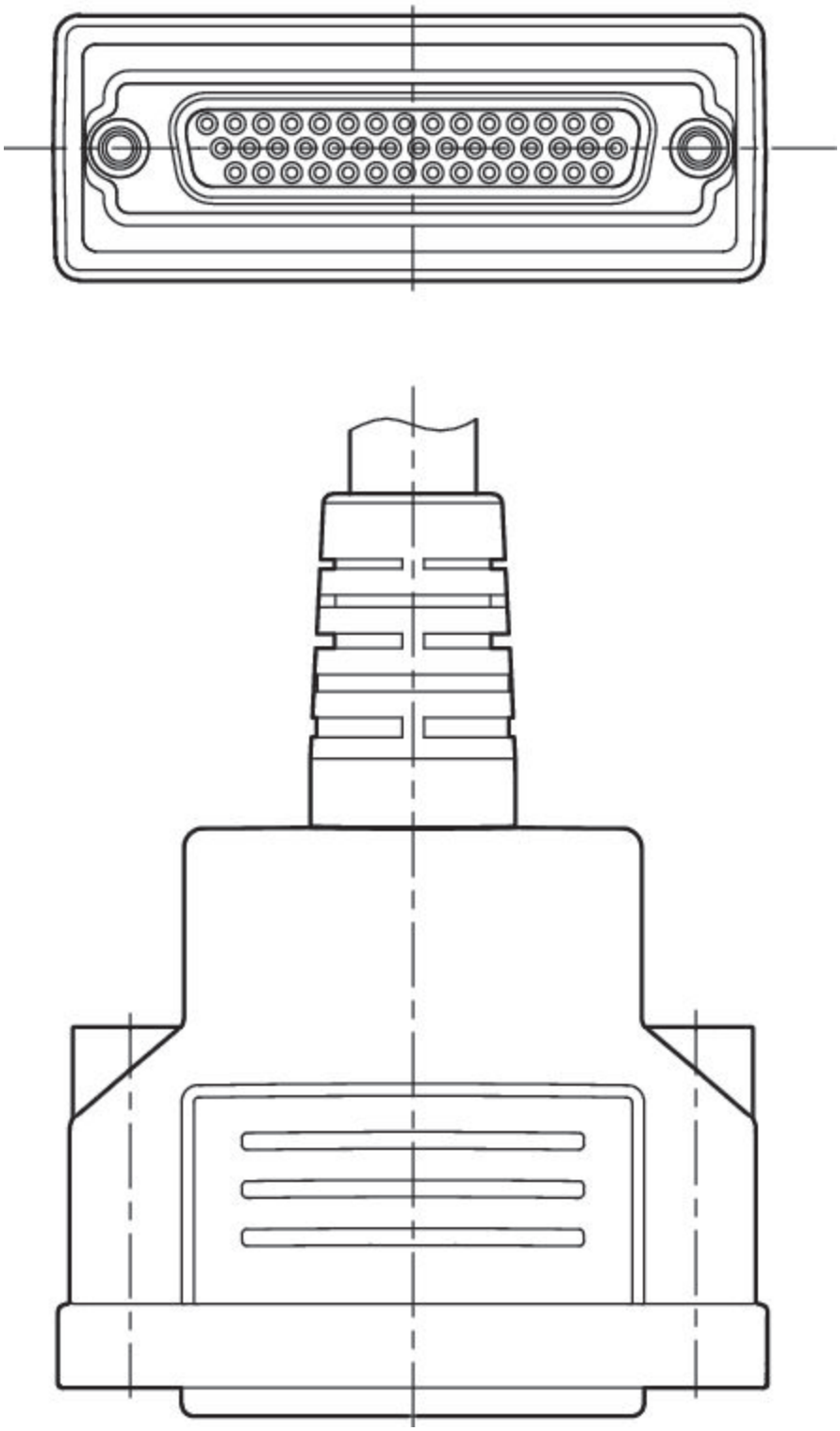

R419500466, R419500467, R419500468, R419500469, R419500470, R419500471

ocupación de pines y colores de cable

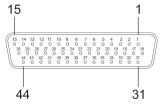

Hembrilla

Pin	1	2	3	4	5	6	7	8	9	10
Color	blanco	marrón	verde	amarillo	gris	rosa	azul	rojo	negro	violeta

Pin	11	12	13	14	15	16	17	18	19	20
Color	gris/rosa	rojo/azul	blanco/verde	marrón/verde	blan-co/amarillo	amari-llo/marrón	blanco/gris	gris/marrón	blanco/rosa	rosa/marrón

Pin	21	22	23	24	25	26	27	28	29	30
Color	blanco/azul	marrón/azul	blanco/rojo	marrón/rojo	blanco/negro	marrón/negro	gris/verde	amarillo/gris	rosa/verde	amarillo/rosa

Pin	31	32	33	34	35	36	37	38	39	40
Color	verde/azul	amarillo/azul	verde/rojo	amarillo/rojo	gris/negro	amari-llo/negro	gris/azul	rosa/azul	gris/rojo	rosa/rojo

Pin	41	42	43	44
Color	gris/negro	rosa/negro	azul/negro	rojo/negro

Enchufe multipolo, serie CON-MP

Conexión eléctrica 1, tipo: Hembrilla
Conexión eléctrica 1, tamaño de rosca: D-Sub
Conexión eléctrica 1, número de polos: 44 polos
Temperatura ambiente mín.: -20 °C
Temperatura ambiente máx.: 80 °C

Tensión de servicio	Corriente [A]	Blindaje	Conexión eléctrica 1, tipo	Conexión eléctrica 1, tamaño de rosca	Conexión eléctrica 2, tipo	Longitud del cable [m]	Cable-Ø [mm]	Sección de conductor [mm²]	Validez para cadenas de arrastre	Material recubrimiento de cable	N° de material
24 V DC	3	no blindado	Hembrilla	D-Sub	extremos de cables abiertos	3	10.7	0.22		Polivinilcloruro	R419500472
24 V DC	3	no blindado	Hembrilla	D-Sub	extremos de cables abiertos	5	10.7	0.22		Polivinilcloruro	R419500473
24 V DC	3	no blindado	Hembrilla	D-Sub	extremos de cables abiertos	10	10.7	0.22		Polivinilcloruro	R419500474
24 V DC	3	no blindado	Hembrilla	D-Sub	extremos de cables abiertos	3	13	0.22	apto para cadenas de arrastre	Poliuretano	R419500475
24 V DC	3	no blindado	Hembrilla	D-Sub	extremos de cables abiertos	5	13	0.22	apto para cadenas de arrastre	Poliuretano	R419500476
24 V DC	3	no blindado	Hembrilla	D-Sub	extremos de cables abiertos	10	13	0.22	apto para cadenas de arrastre	Poliuretano	R419500477

Dimensiones

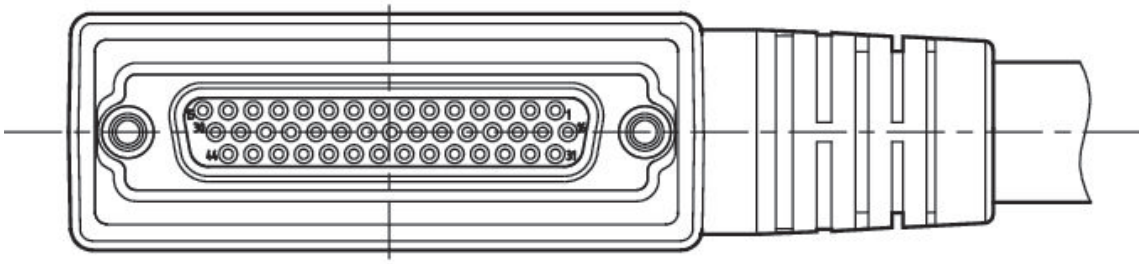

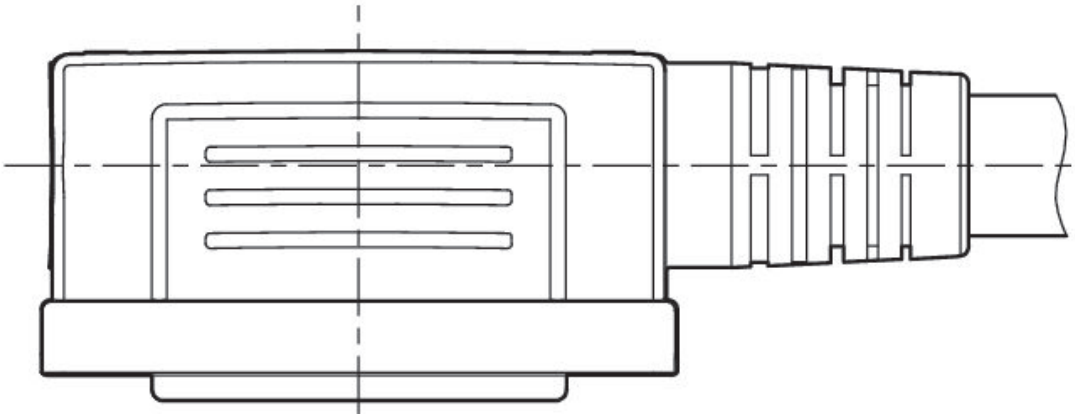

R419500472, R419500473, R419500474, R419500475, R419500476, R419500477

ocupación de pines y colores de cable

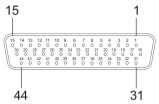

Hembrilla

Pin	1	2	3	4	5	6	7	8	9	10
Color	blanco	marrón	verde	amarillo	gris	rosa	azul	rojo	negro	violeta

Pin	11	12	13	14	15	16	17	18	19	20
Color	gris/rosa	rojo/azul	blanco/verde	marrón/verde	blan-co/amarillo	amari-llo/marrón	blanco/gris	gris/marrón	blanco/rosa	rosa/marrón

Pin	21	22	23	24	25	26	27	28	29	30
Color	blanco/azul	marrón/azul	blanco/rojo	marrón/rojo	blanco/negro	marrón/negro	gris/verde	amarillo/gris	rosa/verde	amarillo/rosa

Pin	31	32	33	34	35	36	37	38	39	40
Color	verde/azul	amarillo/azul	verde/rojo	amarillo/rojo	gris/negro	amari-llo/negro	gris/azul	rosa/azul	gris/rojo	rosa/rojo

Pin	41	42	43	44
Color	gris/negro	rosa/negro	azul/negro	rojo/negro

Enchufe multipolo, serie CON-MP

Conexión eléctrica 1, tipo: Hembrilla
Conexión eléctrica 1, tamaño de rosca: C/2

Tensión de servicio	Corriente [A]	Blindaje	Conexión eléctrica 1, tipo	Conexión eléctrica 1, tamaño de rosca	Conexión eléctrica 2, tipo	Longitud del cable [m]	Cable-Ø [mm]	Sección de conductor [mm²]	Material recubrimiento de cable	N° de material
24 V DC	3	no blindado	Hembrilla	C/2	extremos de cables abiertos	5	9.2	0.34	Polivinilcloruro	0493871009
24 V DC	3	no blindado	Hembrilla	C/2	extremos de cables abiertos	10	9.2	0.34	Polivinilcloruro	0493871203
24 V DC	3	no blindado	Hembrilla	C/2	extremos de cables abiertos	15	9.2	0.34	Polivinilcloruro	0493871408
24 V DC	3	no blindado	Hembrilla	C/2	extremos de cables abiertos	5	13.5	0.34	Polivinilcloruro	0493871106
24 V DC	3	no blindado	Hembrilla	C/2	extremos de cables abiertos	10	13.5	0.34	Polivinilcloruro	0493871300
24 V DC	3	no blindado	Hembrilla	C/2	extremos de cables abiertos	15	13.5	0.34	Polivinilcloruro	0493871505

Dimensiones

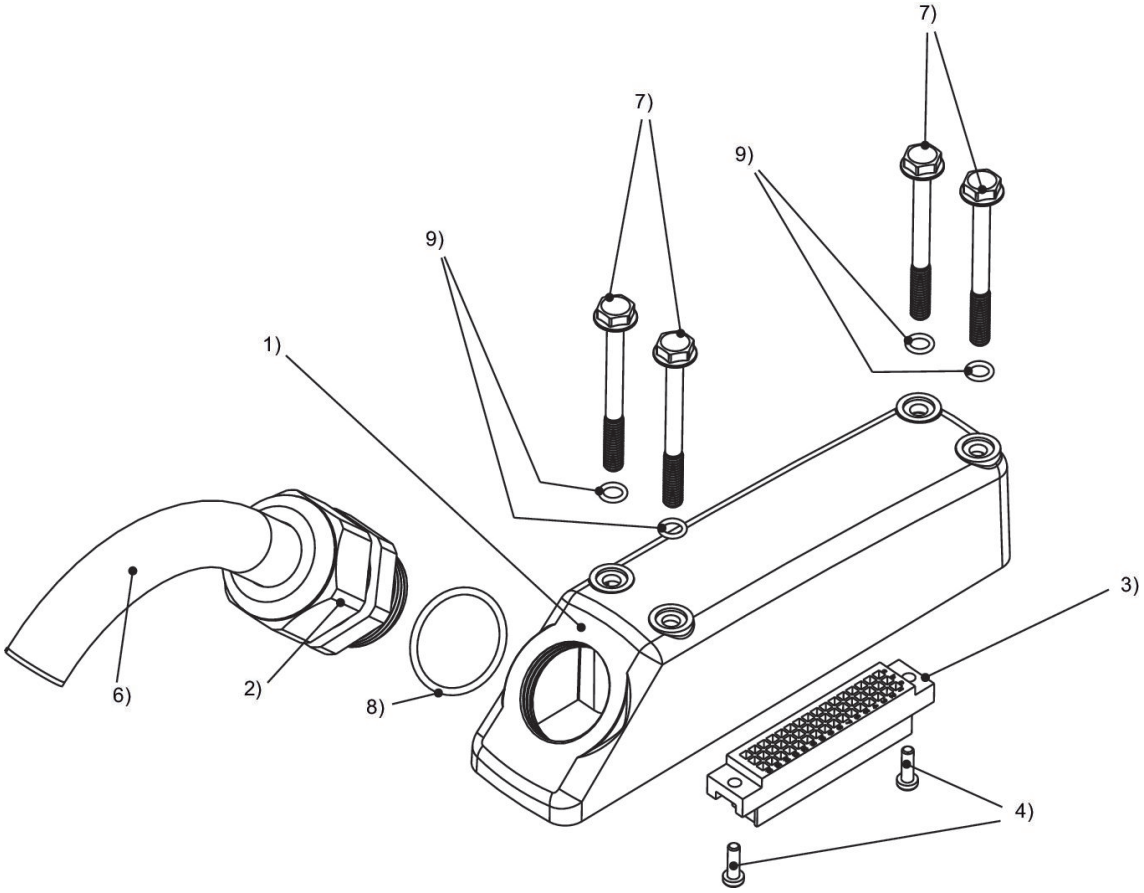

1) carcasa 2) racor 3) carcasa para enchufe C/2 4) tornillos 5) junta 6) cable 7) tornillos 8) junta 9) junta

0493871009, 0493871203, 0493871408, 0493871106, 0493871300, 0493871505

ocupación de pines y colores de cable

Pin Color	A	B	C
1	azul	blanco	marrón
2	rojo/azul	verde	amarillo
3	blanco/rosa	gris	rosa
4	rosa/marrón	rojo	negro
5	blanco/azul	violeta	gris/rosa
6	marrón/azul	blanco/verde	marrón/verde
7	blanco/rojo	blan-co/amarillo	amari-llo/marrón
8	marrón/rojo	blanco/gris	gris/marrón

Efficient pneumatic solutions, our program: cylinders and drives, valves and valve systems, air supply management, proportional pressure control valves

Visit us: **www.Emerson.com/aventics**
Your local contact: **Emerson.com/contactus**

Emerson.com
Facebook.com/EmersonAutomationSolutions
LinkedIn.com/company/Emerson-Automation-Solutions
Twitter.com/EMR_Automation

The Emerson logo is a trademark and service mark of Emerson Electric Co. AVENTICS is a registered trademark of one of the Emerson family of companies. All other trademarks are the property of their respective owners. © 2020 Emerson Electric Co. All rights reserved.

EMERSON.

CONSIDER IT SOLVED™