Módulos E/S, Serie G3

240-323

2024-03-14

Plataforma electrónica fieldbus AVENTICS serie G3

En las máquinas altamente automatizadas de la actualidad, el sistema de válvulas electrónicas fieldbus de la serie G3 de AVENTICS reemplaza soluciones con cableado convencionales. Integra fácilmente las interfaces de comunicación a sistemas de válvulas neumáticas con capacidades de entrada/salida (E/S). Esta plataforma electrónica de próxima generación permite un fácil acceso a las conexiones; es fácil de montar, instalar, poner en marcha y mantener. La funcionalidad de la G3 permite que los controladores lógicos programables activen y desactiven más eficientemente las válvulas y envíen datos de E/S desde los sensores, luces, relés, válvulas individuales u otros dispositivos de E/S mediante varias redes industriales. La plataforma G3 es el único manifold de válvulas neumáticas que contiene una pantalla gráfica que se utiliza para la configuración, la puesta en marcha y el diagnóstico. Ofrece mejoras para la aplicación, el rendimiento y el mantenimiento tanto a fabricantes de equipo original (OEM) como a usuarios finales.

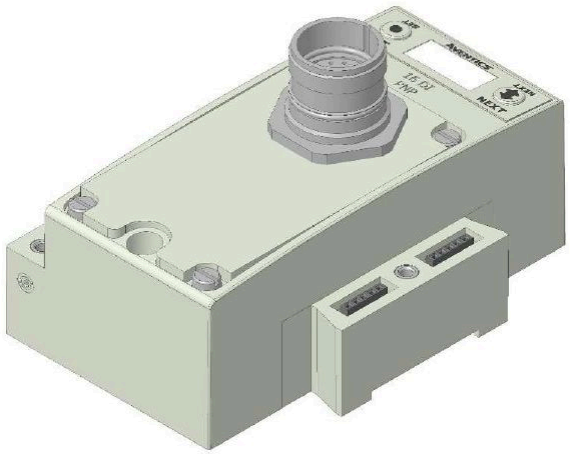

Datos técnicos

Sector	Industria
Advertencia	Conector, M23x1 19 polos Regleta atornillable
Número de entradas	16
Diseño de bus de campo	diseño A
Temperatura ambiente mín.	-10 °C
Temperatura ambiente máx.	50 °C
Consumo de corriente electrónica	0.05 A
Corriente máx. por canal	0.3 A
Alimentación de corriente para actuadores	24 V DC
corriente total para válvulas	4 A
Tipo de protección	IP65
Corriente total de los sensores máx.	1,2 A
Diagnóstico	Cortocircuito
Peso	0.274 kg

Material

Material carcasa	tereftalato de polietileno
N° de material	240-323