# Fissaggio a forcella MP2, Serie CM1

**1827005915**

## Montaggi a forcella AVENTICS



## Dati tecnici

| | |
|---|---|
| Settore | Industria |
| Normalizzazione | CNOMO / NFE 49-001 |
| Diametro pistone | 80 mm |
| Fornitura | Fissaggio a forcella incl. viti di fissaggio |

## Materiale

| | |
|---|---|
| Materiale | Alluminio |
| Superficie | Verniciatura catodica ad immersione |
| Codice | 1827005915 |

## Dimensioni

# Fissaggio a forcella MP2, Serie CM1

1827005915

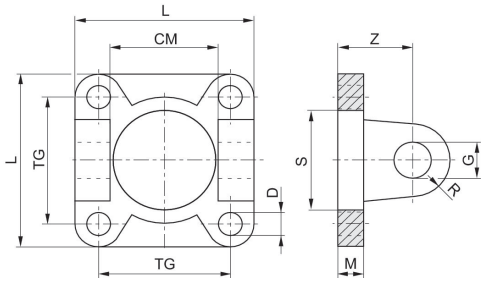


| Ø pistone | Codice | CM H14 | D H13 | G H9 | M | L | R | S | TG | Z |
|---|---|---|---|---|---|---|---|---|---|---|
| 25 | 1827005910 | 26 | 7 | 8 | 8 | 40 | 8 | 25 | 28 | 18 |
| 32 | 1827005911 | 26 | 7 | 8 | 8 | 45 | 8 | 25 | 33 | 18 |
| 40 | 1827005912 | 33 | 7 | 12 | 8 | 52 | 12 | 32 | 40 | 24 |
| 50 | 1827005913 | 33 | 9 | 12 | 10 | 65 | 12 | 32 | 49 | 26 |
| 63 | 1827005914 | 47 | 9 | 16 | 10 | 75 | 16 | 45 | 59 | 30 |
| 80 | **1827005915** | 47 | 11 | 16 | 12 | 95 | 16 | 45 | 75 | 32 |
| 100 | 1827005916 | 57 | 11 | 20 | 12 | 115 | 20 | 55 | 90 | 37 |
| 125 | 1827005917 | 57 | 14 | 20 | 16 | 140 | 21 | 55 | 110 | 41 |
| 160 | 7472ZZ1428 | 72 | 18 | 25 | 20 | 180 | 25 | 65 | 140 | 55 |
| 200 | 7472ZZ1429 | 72 | 18 | 25 | 20 | 220 | 25 | 65 | 175 | 55 |