# Fissaggio a forcella MP2-HD, Serie CM1

**1827004863**

## Montaggi a forcella AVENTICS



## Dati tecnici

| | |
|---|---|
| Settore | Industria |
| Normalizzazione | ISO 15552 |
| Diametro pistone | 160 mm |
| Fornitura | Fissaggio a forcella incl. viti di fissaggio |

## Materiale

| | |
|---|---|
| Materiale | Ghisa a grafite sferoidale |
| Superficie | zincato |
| Materiale viti | Acciaio, cromato |
| Superficie viti | zincato |
| Codice | 1827004863 |

## Dimensioni

# Fissaggio a forcella MP2-HD, Serie CM1

1827004863

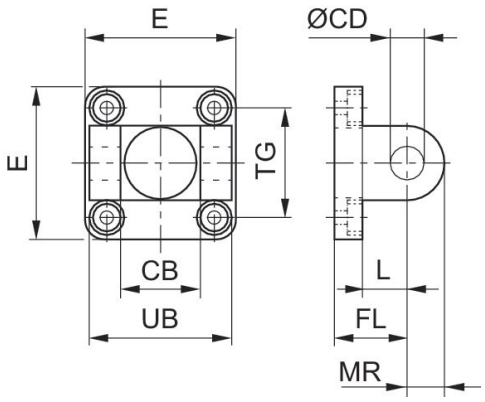


| Ø pistone | Codice | CB H14 | Ø CD H9 | E | FL ±0.2 | L min. | MR max. | UB h13 | TG |
|---|---|---|---|---|---|---|---|---|---|
| 32 | 1827001289 | 26 | 10 | 47.5 | 22 | 12 | 10 | 45 | 32.5 ±0.2 |
| 40 | 1827001290 | 28 | 12 | 53.5 | 25 | 15 | 13 | 52 | 38 ±0.2 |
| 50 | 1827001291 | 32 | 12 | 64 | 27 | 15 | 13 | 60 | 46.5 ±0.2 |
| 63 | 1827001500 | 40 | 16 | 74 | 32 | 18 | 17 | 70 | 56.5 ±0.2 |
| 80 | 1827001293 | 50 | 16 | 94 | 36 | 20 | 17 | 90 | 72.0 ±0.2 |
| 100 | 1827001294 | 60 | 20 | 113.5 | 41 | 25 | 18 | 110 | 89.0 ±0.2 |
| 125 | 1827004862 | 70 | 25 | 138 | 50 | 30 | 26 | 130 | 110 ±0.3 |
| 160 | **1827004863** | 90 | 30 | 180 | 55 | 35 | 31 | 170 | 140 ±0.3 |
| 200 | 1827004864 | 90 | 30 | 220 | 60 | 35 | 31 | 170 | 175 ±0.3 |
| 250 | 1827004865 | 110 | 40 | 280 | 70 | 45 | 41 | 200 | 220 ±0.3 |
| 320 | 5239813402 | 120 | 45 | 350 | 80 | 50 | 45 | 220 | 270 ±0.3 |