Fixation par bride MF1, MF2, Série CM1

1827001462

Fixations par bride AVENTICS

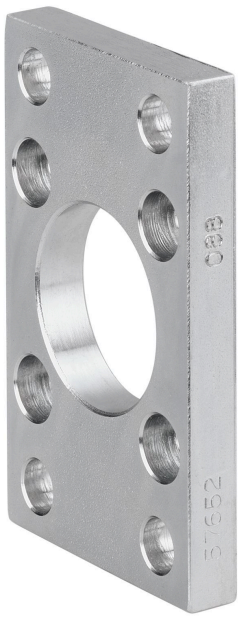

Données techniques

Secteur	Industrie
Normalisation	ISO 15552
Diamètre de piston	250 mm
Ø tenon à rotule	90 mm

Matériau

Matériau	acier galvanisé
Matériau vis	acier galvanisé
Référence	1827001462

Fixation par bride MF1, MF2, Série CM1

1827001462

Dimensions

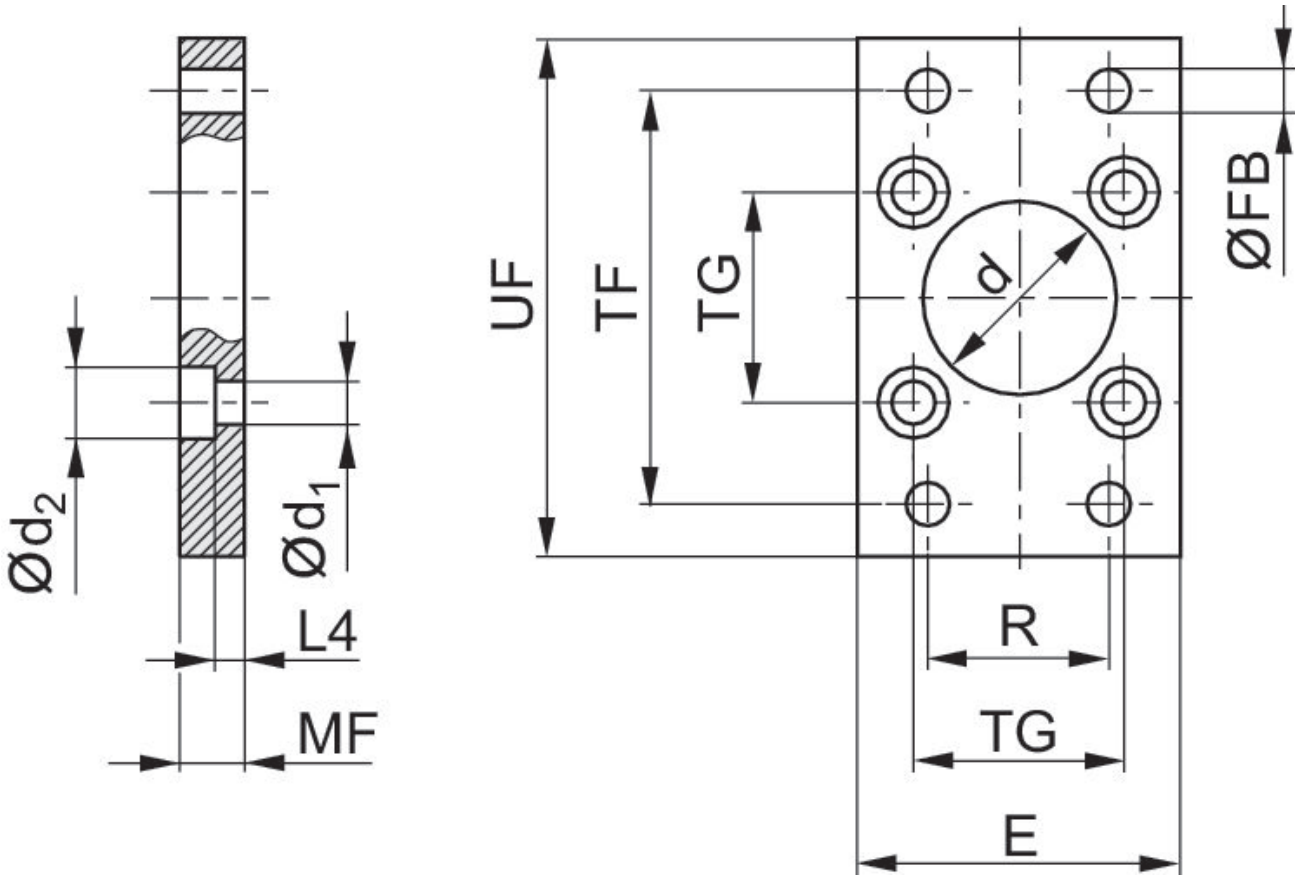

Fixation par bride MF1, MF2, Série CM1

1827001462

Ø du piston	Référence	Ød H11	Ød1	Ød2	E Maxi	ØFB	L4	MF	R	TF
32	1827001277	30	6.6	11	50	7	4.5	10	32	64
40	1827001278	35	6.6	11	55	9	4.5	10	36	72
50	1827001279	40	9	15	65	9	6	12	45	90
63	1827001499	45	9	15	75	9	6	12	50	100
80	1827001281	45	11	18	100	12	9	16	63	126
100	1827001282	55	11	18	120	14	9	16	75	150
125	1827004861	60	14	20	140	16	10.5	20	90	180
160	1827001460	65	18	26	180	18	9.5	20	115	230
200	1827001461	75	18	26	220	22	12.5	25	135	270
250	**1827001462**	90	22	33	280	26	10.5	25	165	330
320	5239016012	110	26	40	350	33	15	30	200	270

Ø du piston	TG	UF
32	32,5 ±0,2	80
40	38 ±0,2	90
50	46,5 ±0,2	110
63	56,5 ±0,2	125
80	72 ±0,2	154
100	89 ±0,2	186
125	110 ±0,3	220
160	140 ±0,3	275
200	175 ±0,3	312
250	220 ±0,3	380
320	270 ±0,3	400