Fixation par bride MF1, MF2, Série CM1

1827001461

Fixations par bride AVENTICS

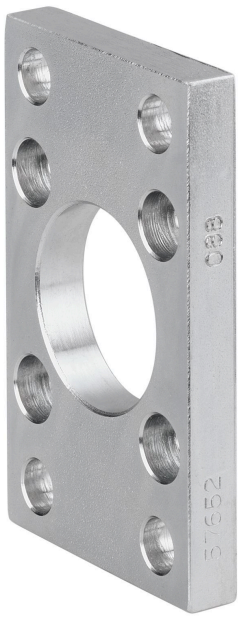

Données techniques

Secteur	Industrie
Normalisation	ISO 15552
Diamètre de piston	200 mm
Ø tenon à rotule	75 mm

Matériau

Matériau	acier galvanisé
Matériau vis	acier galvanisé
Référence	1827001461

Fixation par bride MF1, MF2, Série CM1

1827001461

Dimensions

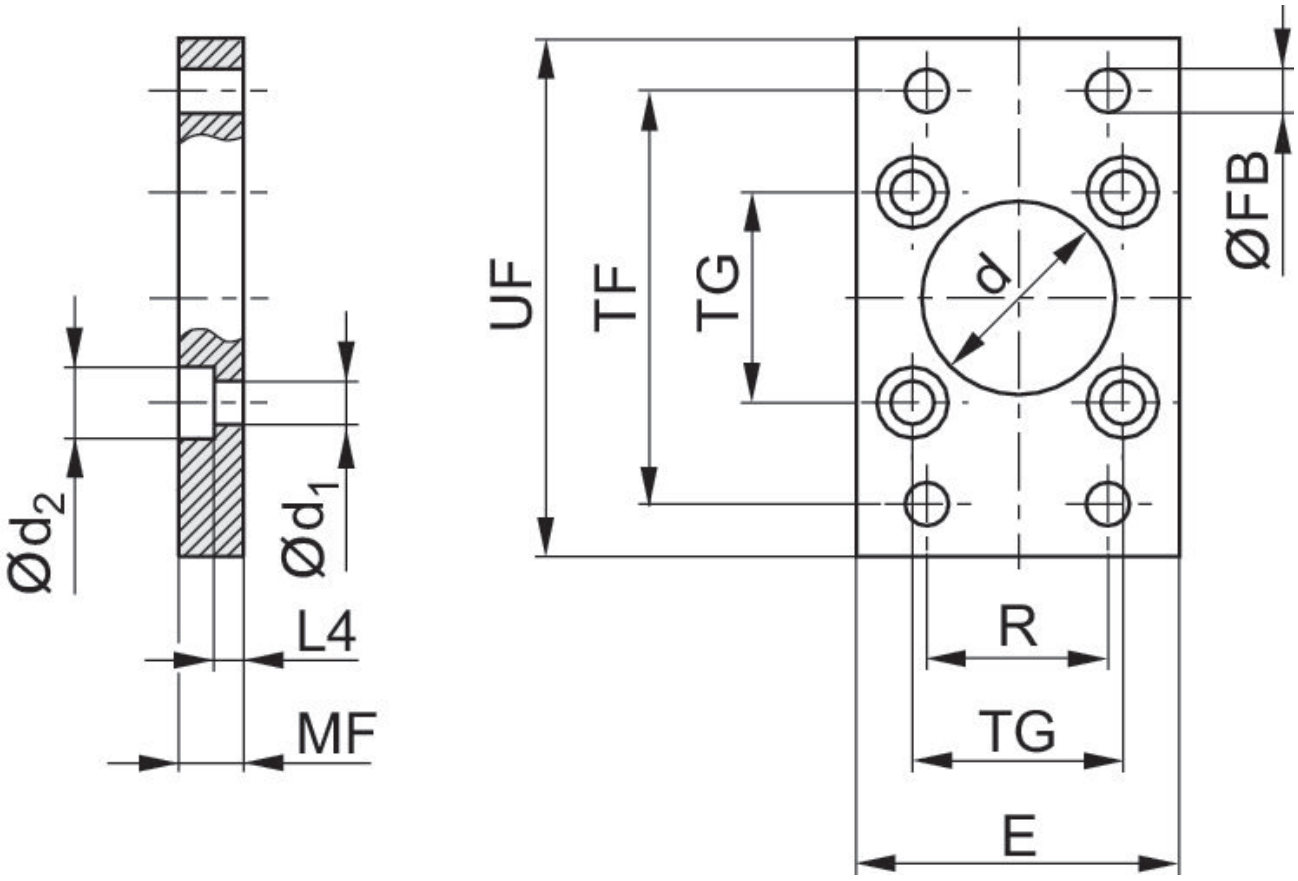

Fixation par bride MF1, MF2, Série CM1

1827001461

Ø du piston	Référence	Ød H11	Ød1	Ød2	E Maxi	ØFB	L4	MF	R	TF
32	1827001277	30	6.6	11	50	7	4.5	10	32	64
40	1827001278	35	6.6	11	55	9	4.5	10	36	72
50	1827001279	40	9	15	65	9	6	12	45	90
63	1827001499	45	9	15	75	9	6	12	50	100
80	1827001281	45	11	18	100	12	9	16	63	126
100	1827001282	55	11	18	120	14	9	16	75	150
125	1827004861	60	14	20	140	16	10.5	20	90	180
160	1827001460	65	18	26	180	18	9.5	20	115	230
200	**1827001461**	75	18	26	220	22	12.5	25	135	270
250	1827001462	90	22	33	280	26	10.5	25	165	330
320	5239016012	110	26	40	350	33	15	30	200	270

Ø du piston	TG	UF
32	32,5 ±0,2	80
40	38 ±0,2	90
50	46,5 ±0,2	110
63	56,5 ±0,2	125
80	72 ±0,2	154
100	89 ±0,2	186
125	110 ±0,3	220
160	140 ±0,3	275
200	175 ±0,3	312
250	220 ±0,3	380
320	270 ±0,3	400