# Tourillon MT5, MT6, Série CM1

**1825805365**



**Fixations à tourillon AVENTICS**

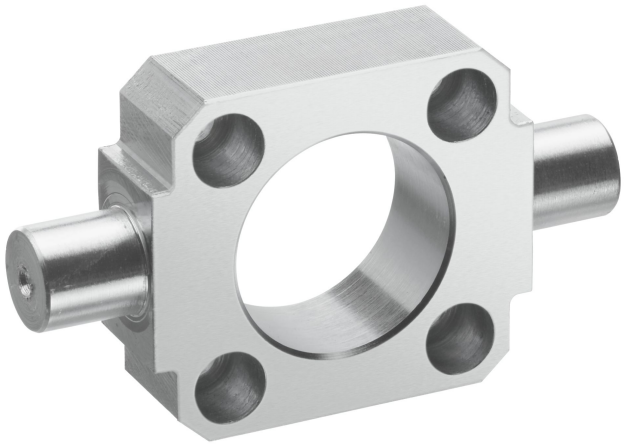

## Données techniques

| | |
|---|---|
| Secteur | Industrie |
| Version | pour une fixation sur le couvercle de vérin ou sur le fond |
| Pour série | KPZ |
| Diamètre de piston | 63 mm |
| Ø du tenon | 20 mm |
| Poids | 0.69 kg |

## Matériau

| | |
|---|---|
| Matériau boîtiers | Fonte à graphite sphéroïdal |
| Surface Boîtier | galvanisé |
| Matériau vis | Acier, chromé |
| Surface vis | galvanisé |
| Référence | 1825805365 |

# Tourillon MT5, MT6, Série CM1

1825805365



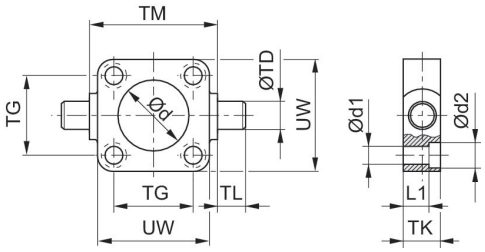


| Ø du piston | Référence | Ø d H11 | Ø d1 | Ø d2 | L1 | TD e9 | TG ±0,2 | TK | TL h14 |
|---|---|---|---|---|---|---|---|---|---|
| 20 | 1825805360 | 18 | 5.5 | 10 | 8 | 12 | 22 | 14 | 12 |
| 25 | 1825805361 | 22 | 5.5 | 10 | 8 | 12 | 26 | 14 | 12 |
| 25 | R412026354 | 24 | 5.5 | 10 | 8 | 12 | 26 | 14 | 12 |
| 32 | 1825805362 | 32 | 6.6 | 10.5 | 7 | 12 | 32 | 14 | 12 |
| 32 | 1827001609 | 30 | 6.6 | 11 | 7.5 | 12 | 32.5 | 16 | 12 |
| 40 | 1825805363 | 46 | 6.6 | 11 | 12 | 16 | 42 | 19 | 16 |
| 40 | 1827001610 | 35 | 6.6 | 11 | 7.5 | 16 | 38 | 20 | 16 |
| 50 | 1825805364 | 53 | 9 | 14 | 10 | 16 | 50 | 19 | 16 |
| 50 | 1827001611 | 40 | 9 | 15 | 10 | 16 | 46.5 | 24 | 16 |
| 63 | 1825805365 | 69 | 9 | 15 | 15 | 20 | 62 | 24 | 20 |
| 63 | 1827002046 | 45 | 9 | 15 | 10 | 20 | 56.5 | 24 | 20 |
| 80 | 1825805366 | 87 | 11 | 18 | 13 | 20 | 82 | 24 | 20 |
| 80 | 1827001613 | 45 | 11 | 18 | 16 | 20 | 72 | 28 | 20 |
| 100 | 1825805367 | 55 | 11 | 18 | 18 | 25 | 103 | 29 | 25 |
| 100 | 1827001614 | 55 | 11 | 18 | 25.5 | 25 | 89 | 38 | 25 |
| 125 | 1827001615 | 60 | 14 | 20 | 34 | 25 | 110 | 46 | 25 |
| 160 | 1827001616 | 65 | 18 | 26 | 38 | 32 | 140 | 50 | 32 |
| 200 | 1827001617 | 75 | 18 | 26 | 40 | 32 | 175 | 60 | 32 |
| 250 | 1827001618 | 90 | 22 | 33 | 57 | 40 | 220 | 70 | 40 |

| Ø du piston | TM h14 | UW |
|---|---|---|
| 20 | 38 | 35 |
| 25 | 42 | 39 |
| 25 | 42 | 39 |
| 32 | 52 | 46 |
| 32 | 50 | 48 |
| 40 | 63 | 59 |
| 40 | 63 | 56 |
| 50 | 75 | 69 |
| 50 | 75 | 65 |
| 63 | 90 | 84 |
| 63 | 90 | 75 |
| 80 | 110 | 102 |
| 80 | 110 | 100 |
| 100 | 132 | 125 |
| 100 | 132 | 120 |

# Tourillon MT5, MT6, Série CM1

1825805365



| Ø du piston | TM h14 | UW |
|---|---|---|
| 125 | 160 | 145 |
| 160 | 200 | 184 |
| 200 | 250 | 224 |
| 250 | 320 | 286 |