

Porca MR3, série CM1

0413214505

Porcas para
fixação de
cilindro

2023-11-28

AVENTICS Porcas para montagem do cilindro



Dados técnicos

Setor

Indústria

Versão

para fixação do cilindro

Para a série

ICM

Diâmetro do pistão

16 mm

Tamanho da rosca

M16x1,5

Peso

0.004 kg

Material

Material

Poliamida com reforço de fibra de vidro

Nº de material

0413214505

Porca MR3, série CM1

0413214505

Porcas para
fixação de
cilindro

2023-11-28

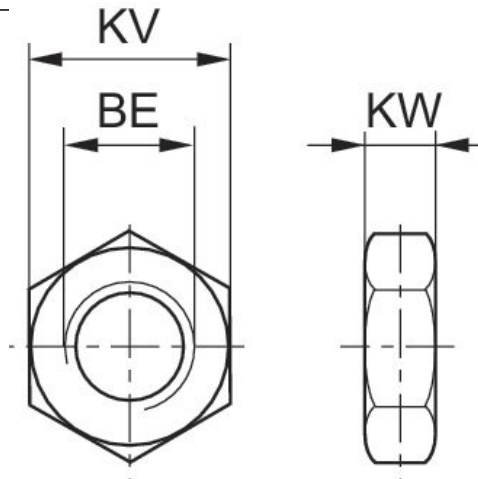

| Ø De pistão | Nº de material | Para a série | BE | KV | KW |
|-------------|----------------|-----------------|----------|----|------|
| 8, 10 | 1823300024 | MNI | M12x1,25 | 17 | 5.5 |
| 12, 16 | 2915A51204 | MNI | M16x1,5 | 22 | 6 |
| 20, 25 | 2915051207 | CSL- RD, MNI | M22x1,5 | 30 | 7 |
| 8, 10 | 0413215803 | ICM | M12x1,25 | 17 | 6.75 |
| 16 | 0413214505 | ICM | M16x1,5 | 24 | 7 |
| 16 | 2918540030 | CSL-RD | M16 x1,5 | 27 | 8 |
| 20, 25 | 0413214602 | ICM | M22 x1,5 | 30 | 8 |
| 20, 25 | R913030290 | CSL-RD | M22 x1,5 | 32 | 11 |
| 32 | 0413214718 | ICM | M30x1,5 | 41 | 11 |
| 80 | 3008010180 | 102 | M24x2 | 36 | 8 |
| 60, 85 | 3056010180 | 102 | M24 | 36 | 8 |
| 32 | R412027809 | 102 | M30x1,5 | 36 | 10 |
| 40 | R412027810 | RPC | M36x1,5 | 46 | 10 |
| 113, 160 | 3012010180 | 102 | M36x3 | 52 | 10 |
| 40 | R412027811 | RPC | M38x1,5 | 46 | 10 |
| 50, 63 | R412027812 | RPC | M45x1,5 | 60 | 12 |
| 250 | 3075010180 | 102 | M48x3 | 65 | 12 |